

LE MAGAZINE DE LA VILLE
D'ILLKIRCH-GRAFFENSTADEN



332
OCTOBRE 2024

infograff

illkirch.eu    



GRAND FORMAT

**Bien vieillir
à Illkirch-Graffenstaden**



Les entreprises labellisées
Alsace Excellence

font preuve chaque jour d'excellence sociale,
sociétale, économique et environnementale.*

NOUS PARTAGEONS
L'EXCELLENCE

1^{er}
magasin de
grande distribution
alsacien
ayant obtenu
le label



plus d'informations sur les 3 piliers Alsace Excellence sur www.excellence.alsace.

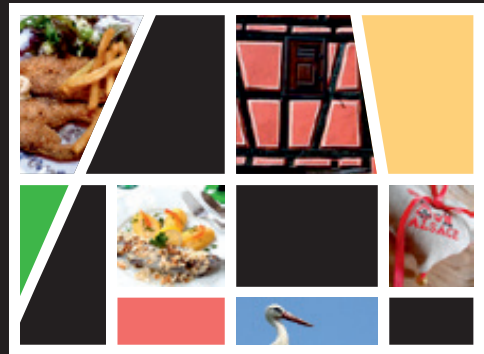

Partenaire
de plus de 180
**PRODUCTEURS
LOCAUX**



Votre centre commercial en c♥ur de ville



**Auchan
supermarché**

La Poste Couleurs du Thé
Adi Med **L'Art de la Viande** **MAAF** **L'Art du Café**
Pompes Funèbres Michel **Steambox** cigarettes électroniques
Quick Epil' **La Table de l'ill** **Crédit Agricole**
Au Festin Chinois **La Française de l'Optique**
La France Mutualiste **Pressing de l'ill**

220 places de stationnement gratuit



DEVIS GRATUIT

51 route du Rhin
67400 Illkirch-Graffenstaden
Fax: 03 88 40 81 82
E-mail: oxygenesarl@wanadoo.fr

Elagage
Abattage
Taille douce
Soins arboricoles

03 88 40 81 81



24H/24
03 88 66 10 62
2 RUE DE LA CEINTURE
67400 ILLKIRCH-GRAFFENSTADEN

POMPES FUNÈBRES
CONTRATS OBSÈQUES
MONUMENTS FUNÉRAIRES



Membre de l'Office
de Commerce et Artisanat
Illkirchois

Groupe SAFE
Société indépendante Membre du Réseau Roc Eclerc
RCS Strasbourg 824 481 428
Habilitation 18.67.252 - Orias 17004525

SOMMAIRE

EN VILLE	4/6
ACTUALITÉS ET INITIATIVES	7
SANTÉ	8
PORTRAIT PASSION	9
PETITE ENFANCE	10/11
GRAND FORMAT : AMÉLIORER ET DYNAMISER LE QUOTIDIEN DES AÎNÉS	12/13
SENIORS	14
ASSOCIATIONS	15
AGENDA	16/17
TRIBUNES	19/21
ÉTAT CIVIL	21
EN IMAGES	22/23

infograff

N° 332 - OCTOBRE 2024

Directeur de la Publication : Thibaud Philipps
Rédaction : Aurélie Feix-Arnold, Alice Merck
Traduction alsacienne : Aurélie Feix-Arnold
en partenariat avec l'OLCA (Office pour la langue
et les cultures d'Alsace et de Moselle)

Photos : Éric Meyer, AFA
© Ville d'Illkirch-Graffenstaden
Contact : 03 88 66 80 00
Courriel : contact@illkirch.eu
Site : illkirch.eu

Régie publicitaire : JC Création
Réalisation : Direction
de la communication
et de la démocratie active
Impression : Ott Imprimeurs
Tirage : 16 000 exemplaires
Diffusion : Impact Média Pub
Dépôt légal 10/2024
ISSN 0998-0989



LE MOT DU MAIRE

Le vieillissement de la population est une réalité à laquelle nous devons nous adapter. Nos aînés, pour la plupart, témoins de l'histoire et des changements que notre commune a traversés, méritent une attention particulière. C'est dans cet esprit que nous avons fait de la prise en charge et du bien-être de nos séniors une priorité de notre action.



Aussi, j'ai souhaité un accompagnement renforcé pour une autonomie préservée de nos aînés. Notre Centre communal d'action sociale, avec notamment sa coordinatrice séniors, est à l'écoute des besoins tant sur les différentes structures d'aide existantes pour le maintien à domicile, que pour les démarches administratives, ainsi que le portage de repas à domicile.

La mise en place, également, de Téléphon'âge, service d'écoute téléphonique, permet aux aînés souhaitant échanger sur leur quotidien, d'être en contact régulier avec une personne de nos services municipaux, formée à cette fin.

Nous œuvrons également pour rendre Illkirch-Graffenstaden plus accessible. Cela passe par des aménagements urbains plus adaptés, comme l'installation de bancs publics dans les espaces de promenade, une signalétique claire et visible, ou encore la mise en place d'une navette électrique pour les transports du quotidien. Notre objectif est simple : permettre à tous de se déplacer aisément et en toute sécurité dans notre commune.

Par ailleurs, parce que le bien-être de nos aînés ne saurait être complet sans une attention particulière portée à leur santé, nous avons lancé une série d'actions d'information et de prévention.

Enfin, nous accompagnons la création de deux nouvelles résidences séniors, pour une ouverture prévue en 2026.

En tant que Maire, il est de ma responsabilité de m'assurer qu'Illkirch-Graffenstaden reste une commune où chacune et chacun, quel que soit son âge, puissent s'épanouir. C'est pourquoi nous continuerons d'avancer, avec vous et pour vous, pour que notre commune soit toujours plus accueillante.

Thibaud Philipps
Maire d'Illkirch-Graffenstaden

Bâtiments anciens à préserver

Lors de sa séance du 19 juin dernier, le conseil municipal a voté pour le renouvellement de l'adhésion de la Ville au dispositif de la Collectivité européenne d'Alsace (CeA) visant à sauvegarder et à valoriser l'habitat patrimonial.



Depuis 2004, la Ville d'Illkirch-Graffenstaden est engagée dans la préservation de son patrimoine. Ainsi, elle octroie une aide au ravalement de façade des bâtiments antérieurs à 1960 à usage principal d'habitation. En complément, elle a adhéré, en 2019, au dispositif proposé par la CeA en vue d'aider les propriétaires de patrimoine traditionnel – antérieur à 1948 – à sauvegarder et à valoriser leur habitat.

Les modalités de ce dispositif ont évolué depuis le 1^{er} janvier dernier, date du lancement, par la CeA, du Fonds de sauvegarde de la maison alsacienne et du bâti traditionnel. Ce dernier permet un soutien par bâtiment rénové, et non plus par logement. Par conséquent, une grange, un séchoir à tabac ou encore une étable sont

éligibles à cette aide financière. Les projets restent soumis à l'avis d'un architecte du Conseil d'architecture, d'urbanisme et de l'environnement (CAUE) d'Alsace et à un passage en comité technique.

En juin dernier, la Ville a décidé de renouveler son adhésion à ce dispositif d'accompagnement technique et financier de la CeA. Le co-financement de la commune pourra aller jusqu'à 4 000 €, pour un plafond maximum de 40 000 € versés par la CeA.

En savoir plus :

alsace.eu/aides-et-services/culture-et-patrimoine/aides-a-restauration-patrimoine/

VOIR

ILLKIRCH-GRAFFENSTADEN DURANT LE PREMIER CONFLIT MONDIAL

Depuis la défaite de 1870, les Alsaciens espéraient un retour à la France. Mais l'Alsace-Lorraine n'est revenue à la mère patrie qu'à l'issue de la guerre de 1914-1918. Ce conflit devait être bref, mais il s'est finalement avéré long et meurtrier.

Qu'ont vécu les Alsaciens durant presque un demi-siècle sous la domination prussienne ? Du 2 au 18 octobre, l'exposition intitulée *Illkirch-Graffenstaden durant la guerre 14-18* répondra à cette question. Et ce, au travers d'une quarantaine de photographies commentées par Jean-Marie Zugmeyer, vice-président de la Société d'histoire des quatre cantons. À découvrir dans le hall de l'hôtel de ville.

AFA

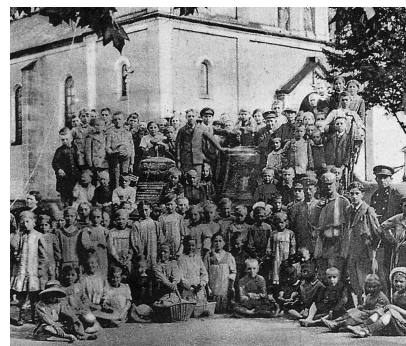

Le saviez-vous ?



AU 1^{ER} JUILLET 2024 : ON RECENSE 289 POSTES PERMANENTS

pourvus au sein de la collectivité, soit un niveau jamais atteint, afin de proposer un service public de qualité.



EN 2023 : 65 ARRIVÉES DANS LES SERVICES DE LA VILLE, POUR 60 DÉPARTS.

Cette augmentation des effectifs a notamment permis :

- de doter chaque classe de maternelle d'un agent territorial spécialisé (ATSEM), soit un total de 34 agents,
- d'augmenter l'effectif des agents de police municipale qui seront au nombre de douze d'ici la fin de l'année,
- de déprécier la situation professionnelle de 20 vacataires, principalement chargés de l'accueil périscolaire, en leur proposant des contrats de travail comptant davantage d'heures.



Illkirch insolite, deux écluses sur le canal

L'écluse 84 se situe au nord de la ville.

La commune d'Illkirch-Graffenstaden est traversée par le canal du Rhône au Rhin, branche nord. Son creusement y a démarré en 1811, sa mise en eau a eu lieu vingt ans plus tard. Il a porté d'autres dénominations, telles que « Canal Napoléon » et « Canal Monsieur ».

On compte deux écluses illkirchoises. Au sud de la ville, l'écluse 83 se situe à proximité du parc du fort Uhrich. L'ambiance y est calme, idéale pour le pêcheur patient et propice aux balades à vélo, notamment celles empruntant l'itinéraire cyclable franco-allemand de la piste des forts.

Au nord, non loin de l'école maternelle de la Plaine, l'écluse 84 baigne dans une autre atmosphère. L'activité humaine y semble plus marquée, le site étant prisé par les cyclistes, les joggeurs et les promeneurs. À l'instar d'Antonio Belcastro, originaire de Colmar, qui profite pleinement du cadre verdoyant autour de l'écluse avec sa chienne Olympe. Le quadragénaire a découvert là « *un endroit magnifique et bucolique* ».

AFA

S elsässische Eck

De Rhin-Rhône-Kànàl, Nordàrm, düet dürrich d'Gemëen Ìllkirrich-Gràffstàde fliesse. Er isch do 1811 gegrààwe worre ùn sini Flutùng het zwànzisch Jahr später stàttgfunde. Er het ànderi Nàmme getroeje, wie „Canal Napoléon“ ùn „Canal Monsieur“.

‘S gibt zwei Ìllkirricher Schliese. Ìm Süde vùn de Stàdt befindt sich de Schliese 83 nood vùm Fort Uhrich Park. Do isch d'Stùmmung ruehjich, ideàl fer de gedùldiche Fischer ùn ginstich fer e Kehr mitem Velo ze màche, bsùndersch üff de ditsch-frànzésische Velostross „Piste des forts“.

Ìm Norde, nit witt vùn de Plaine-Klèènkinderschuel, biet de Schliese 84 e ànderi Stùmmung àn. D'menschliche Aktivität schint do stàrriker ze sinn, de Ort düet nämlich de Velofàhrer, de Jogger ùn de Spàziergànger àrisch gfàlle. Noochem Beispiel vùm Colmerer Antonio Belcastro, wù mit sim Hùndswiivel Olympe vùm griene Ràhme ùm de Schliese totàl profetiert. Do het de Vierzigjàhrische „e wùnderscheener ùn bükolischer Ort“ entdeckt.

« JE SUIS UN PROMOTEUR DU SERVICE PUBLIC »

Olivier Glasser sera le nouveau directeur général de la SPL L'illiade, qui regroupe L'illiade, La Villa et la Maison des arts de Lingolsheim. Il prendra ses fonctions courant novembre.



À 49 ans, Olivier Glasser s'apprête à écrire un nouveau chapitre de sa carrière professionnelle. Après avoir travaillé durant plus de deux décennies au sein de la mairie de Lingolsheim – il était notamment directeur général des services depuis 2020 –, il rejoindra la société publique locale (SPL) L'illiade en novembre, en qualité de directeur général. Son profil de gestionnaire manager a convaincu le président de la structure, Thomas Lévy.

Olivier Glasser connaît bien la SPL L'illiade. « *J'ai été un observateur de sa création, en 2014, et du transfert de la Maison des arts de Lingolsheim en son sein, en 2018. J'en ai vu les aspects positifs et les enjeux, indique-t-il. J'ai vraiment envie de contribuer au développement de cet outil* ».

L'INTÉRÊT GÉNÉRAL AVANT TOUT

Titulaire d'une maîtrise de science politique, d'une maîtrise de droit public et d'un master complémentaire en administration des collectivités locales, Olivier Glasser aborde ce nouveau poste à l'instar de ceux qu'il a occupés par le passé. « *Mon moteur a toujours été l'intérêt général, note-t-il. Je ne suis pas un directeur artistique ni un directeur de la culture : je suis un promoteur du service public. Et la SPL est un formidable outil de promotion de la culture et de toutes les cultures* ».

Se décrivant comme étant « *quelqu'un de très ouvert* », Olivier Glasser confie sans ambages apprécier tous les domaines culturels, sans pour autant « *être un spécialiste. J'ai des goûts très éclectiques, et j'aime être surpris en me rendant au musée ou en assistant à un spectacle* ».

AFA

Vers une meilleure protection du patrimoine végétal illkirchois !

À Illkirch-Graffenstaden, commune constituée à plus de 50 % de zones naturelles, le patrimoine végétal public comme privé est particulièrement intéressant.



Sophora pleureur, au cimetière.

Afin de connaître et de mieux protéger son patrimoine arboré, en cohérence avec les actions de son Plan Climat, la Ville souhaite recenser les arbres remarquables présents sur le ban communal. Les arbres repérés, dont le caractère remarquable est confirmé, feront l'objet d'une demande de protection lors de la prochaine modification du Plan local d'urbanisme intercommunal (PLUi).

POURQUOI RECENSER LES ARBRES ?

Entre autres choses, notre patrimoine est fait d'arbres. Mieux connus, ces arbres pourront être mieux préservés. Ils sont un refuge pour la biodiversité et des témoins de notre histoire. Ils ajoutent caractère et convivialité au paysage urbain, et améliorent notre cadre de vie.

QU'EST-CE QU'UN ARBRE REMARQUABLE ?

Un arbre remarquable est un arbre particulièrement intéressant par sa taille, sa forme ou son essence. Il peut également s'agir d'un arbre important pour l'écosystème, voire d'un repère

historique ou géographique. Les critères sont multiples et chaque arbre est évalué individuellement en fonction de ses aménités.

QUI RECENSE CES ARBRES ?

Si les arbres situés sur des propriétés publiques seront recensés par le service des espaces verts, la commune a souhaité faire appel aux habitantes et aux habitants pour recenser les arbres remarquables situés sur des propriétés privées. Chacun peut donc, s'il le désire, faire connaître son patrimoine arboré et proposer un arbre qui lui semble être un arbre remarquable au vu des critères sus évoqués.

Vous pensez disposer d'un tel arbre sur votre propriété ? **Envoyez un mail contenant votre adresse, votre numéro de téléphone, l'essence si vous la connaissez, ainsi qu'une photo du ou des arbres en question à l'adresse espaces-verts@illkirch.eu, ou contactez le service des espaces verts par téléphone au 03 88 66 80 80.**

CÉRÉMONIE COMMÉMORATIVE DU 1^{ER} NOVEMBRE

La Ville convie les Illkirchois à assister à la cérémonie du vendredi 1^{er} novembre à 11h, place du Souvenir Français.



Le Souvenir Français organise une cérémonie dédiée à la **mémoire de nos Morts pour la France**, au Monument aux Morts de 1870, situé à l'intersection de l'avenue de Strasbourg / rue de la Plaine / rue du 16 Août.

Une quête aura lieu ce même jour aux entrées du cimetière central. Le fruit de cette quête permet de participer à l'entretien et au fleurissement des tombes des « Morts pour la France ».

EMPLACEMENTS DES BENNES À DÉCHETS VERTS DE 9H À 15H

Pensez à retirer systématiquement les sacs plastiques avant de jeter vos végétaux dans la benne.

Cimetière central :
samedi 5 octobre

Parking Schweitzer :
samedi 19 octobre

Rue du Lieutenant Homps :
samedi 2 novembre

EN QUÊTE D'HARMONIE ET DE MIEUX-ÊTRE AVEC LES PLANTES

Originaire de l'île de La Réunion, Élodie Clain réside à Illkirch-Graffenstaden depuis quatre ans. Sa passion pour l'utilisation des plantes médicinales l'a amenée à devenir praticienne en ayurvéda.

Les médecines traditionnelles et ancestrales ont toujours fait partie du quotidien d'Élodie Clain. Car depuis sa plus tendre enfance, ses allergies à certains médicaments l'ont incitée à se « soigner à l'aide de plantes, que j'ai ensuite étudiées, afin de mettre en avant leur potentiel », note-t-elle. Son parcours universitaire en témoigne : la jeune femme de 34 ans détient un doctorat en biologie médicale. Elle a « travaillé sur les plantes médicinales de La Réunion », son île natale.

Forte de ce « *bagage scientifique* », elle se lance, fin 2020, dans une formation pour devenir praticienne en ayurvéda. Cette médecine traditionnelle indienne, « *qui considère que chaque personne est unique, me correspondait plus* ».

En février dernier, Élodie Clain a démarré son activité dans la commune. Elle propose des séances de massages et des bilans de santé ayurvédiques. L'accompagnement personnalisé des clients comprend, notamment, des conseils en alimentation, « *ainsi que des techniques de respiration et de méditation pour restaurer l'équilibre naturel, la vitalité et le bien-être physique et mental*, énumère-t-elle. *Mon objectif est d'aider chacun à retrouver une harmonie interne durable et à favoriser le maintien d'une bonne santé, grâce aux principes éprouvés de l'ayurvéda* ».

AFA



Contact : 19 rue Traversière – Sur rendez-vous : 06 29 52 65 63 – contact@elodieclain.fr – elodie.clain.fr

POUR UNE MEILLEURE SANTÉ AU NATUREL

Depuis le mois de février 2024, Vanessa Schlemm-Bodé exerce sa nouvelle profession à Illkirch-Graffenstaden : naturopathe.

Son large sourire témoigne d'une reconversion professionnelle réussie ! Après presque 30 années dans la communication, le moment était venu de tourner la page. Son attirance pour la médecine et la santé, sans doute inculquée par son père et son grand-père médecins, refait surface.

La période covid lui offre la possibilité d'assouvir sa curiosité et de se former dans divers domaines : origine des maladies, huiles essentielles, nutrition efficiente, tisanes... Elle découvre alors la naturopathie : c'est le coup de cœur !

UNE APPROCHE GLOBALE DE LA SANTÉ

« *J'ai choisi une grande école, (Isupnat), membre de la Fédération française de naturopathie (FÉNA) pour me former. La naturopathie ne remplace pas la médecine conventionnelle, elle la complète en*



aidant à retrouver équilibre et vitalité à l'aide d'une approche holistique prenant en compte les dimensions physique, mentale, émotionnelle et spirituelle de l'individu. L'objectif étant de rétablir l'équilibre de ces différentes dimensions et d'améliorer son hygiène de vie (alimentation, activité physique, sommeil), afin de renforcer sa santé. Je trouve cela passionnant : j'aime à dire que le naturopathe est un éducateur santé ! », souligne-t-elle.

Bilan approfondi (deux heures), conseils, complétés si besoin de massages, d'aromathérapie ou de phytothérapie : c'est un accompagnement sur mesure qui vous est proposé les mercredis et jeudis, au 23 allée François Mitterrand, où Vanessa Schlemm-Bodé s'est associée à Marie-Caroline Schauer.

AM

Contact : vanessanaturopathe.fr – 06 75 26 61 68

Illkirch Rose

La sensibilisation au dépistage du cancer du sein est un sujet dont la Ville et les associations s'empareront une nouvelle fois ce mois-ci, en proposant de nombreuses activités.



Répondant à l'appel d'Yvon Richard, adjoint au Maire chargé des sports, et d'Hervé Fruh, conseiller municipal délégué chargé de la vie associative, les associations illkirchoises lancent un appel aux dons en organisant des événements, des ventes (gâteaux, tee-shirts), tombolas et en menant des actions de sensibilisation.

ANIMATIONS TOUS PUBLICS

SAMEDI 5 OCTOBRE

Le lien du bien

- de 10h à 20h, 8 place du Général de Gaulle : versement de la totalité des gains sur les ventes de la boutique solidaire. Présence d'un salon de thé éphémère. Food truck Flams and Co de 17h à 21h. Flashmob dès 18h (voir p.16).

HAIG

Complexe sportif Lixenbuhl :

- de 9h30 à 22h, vente de gâteaux et de t-shirts « Octobre Rose » toute la journée (entraînement baby hand et matchs de jeunes) ;
- à 20h30 : entrée payante pour la rencontre de l'équipe 1 féminine (National 3) contre Marly.

FAIG

- à 18h30, stade Schweitzer : entrée payante pour la rencontre de l'équipe masculine (Régional 1) FAIG – Hombourg-Haut.

SAMEDI 12 OCTOBRE

SOIG section jiu-jitsu

- de 15h à 18h, dojo du complexe sportif Lixenbuhl : « Open Mat Octobre Rose ». Ouverture du tatami à tous les clubs et toutes les disciplines s'apparentant au jiu-jitsu pour un après-midi festif de partage.

SIG

- à 20h, 7 rue de la Poste : entrée gratuite aux femmes, pour la rencontre de l'équipe 1 féminine en national 1 contre Villeneuve d'Ascq, tombola.

Tao Rythm Qi Gong

- de 13h à 17h, salle de danse des Quatre-Vents : cours de découverte toutes les heures.

SOIG twirling

- de 14h à 18h, gymnase des Vignes : portes ouvertes.

DIMANCHE 20 OCTOBRE

Office du commerce et de l'artisanat illkirchois (OCAI)

- à 10h30, gymnase du Rhin, rue Eugénie Brazier, en présence du professeur Carole Mathelin, marraine de l'opération. Marche Rose de 2 ou 5 km (7 €). Un parcours de 2 km sera accessible aux personnes à mobilité réduite. Animations sur le parcours, restauration et buvette à l'arrivée.



Inscriptions sur place à partir de 9h ou via le QR Code ci-contre.

SAMEDI 26 OCTOBRE

FAIG

- à 18h30, stade de la zone Schweitzer : entrée payante pour la rencontre de l'équipe masculine (Régional 1) contre Weyersheim.

Certaines actions proposées par les associations (ACIG, ARANI volley, ATAL, Tao Rythm Qi Gong, TCIG) s'adressent uniquement à leurs membres, ou à des sportifs licenciés : retrouvez l'intégralité du programme sur illkirch.eu.

AM

SANTÉ MENTALE



L'édition 2024 des Semaines d'information sur la santé mentale (SISM) aura pour thème : « En mouvement pour notre santé mentale ».

Les actions qui s'inscrivent dans le cadre de cette semaine ont pour objectif de sensibiliser et d'informer, afin de changer le regard que portent les personnes sur la maladie mentale.

MARDI 8 OCTOBRE

- à 18h30, pôle associatif de L'illiade **Groupe de parole proposé par l'UNAFAM***, animé par le docteur Philippe Meyer (p. 16).

LUNDI 14 OCTOBRE

- à 19h, salle des réceptions de l'hôtel de ville **Conférence débat La philosophie grecque comme soin de l'âme** Animée par Pierre Buckel, coordonnateur du Projet territorial de santé mentale du Bas-Rhin.

MERCREDI 16 OCTOBRE

- de 10h à 12h, forum de l'III **Stand d'information sur la santé mentale** proposé par l'UNAFAM* et les acteurs du Conseil local de santé mentale. Venez participer à la flashmob et mettre en lumière à la fois la santé mentale et l'importance de l'activité physique.

JEUDI 17 OCTOBRE

- de 12h15 à 13h45, salle de danse de La Villa **Atelier Le yoga du rire** proposé par l'association Les Sentiers de Soie.
- à 20h30, L'illiade **La confusionite**, pièce de théâtre sur le thème de la maladie d'Alzheimer, voir p. 16.

* Union nationale de familles et amis de personnes malades et/ou handicapées psychiques

Se sont également mobilisés autour de la thématique :

- L'Établissement régional d'enseignement adapté qui accueillera un atelier de boxe bien-être,
- Le Phare de l'III qui proposera un atelier de sophrologie afin de mieux accompagner les enfants dans leur scolarité.



Découvrez le parcours de prise en charge *Mon Soutien Psy*

AM

Pierre Mann

Des films, des combats

Depuis une cinquantaine d'années, Pierre Mann sillonne tous les continents, caméra à l'épaule, afin de réaliser des films documentaires, unanimement salués, sur les peuples et les animaux menacés, sensible à toute forme d'injustice depuis sa plus tendre enfance marquée par la guerre. À 85 ans aujourd'hui, son engagement demeure intact.



© Sabine Trensz

UNE CAMÉRA ET UNE BOURSE

Natif de Strasbourg, Pierre Mann s'installe à Illkirch-Graffenstaden en 1960 où il résidera jusqu'en 2020. Il prend sa retraite à l'âge de 56 ans, après une carrière dans le domaine bancaire. Rentré par la « petite porte » à la Caisse d'Épargne, il la quitte en qualité de directeur de secteur, avec onze agences, dont celle de notre ville, sous sa direction.

Autodidacte, il réalise plusieurs films sur la faune du Ried et décroche, en 1968, la bourse de la Fondation de la vocation (une quinzaine de lauréats seulement pour 3 000 candidatures !). Ce qui lui permet d'acquérir du matériel professionnel, mais également de croire en ses capacités.

Cinq années plus tard, il parvient à concrétiser son rêve : explorer l'Afrique, un continent dont la faune sauvage le fascine. Il s'y rendra plus de cent fois... Durant 25 ans, son activité de guide lui offrira la possibilité de travailler tout en s'adonnant à sa passion : côtoyer, filmer au plus près éléphants, rhinocéros, crocodiles, gorilles, chimpanzés, gnous, sans omettre les oiseaux ou encore les lycéons dont l'organisation sociale l'impressionne. La proximité, voulue, avec les

« Hormis la Chine et l'Australie, j'ai posé ma caméra partout »

animaux, lui fait prendre d'importants risques : charges d'éléphant, de rhinocéros, attaque de crocodile... Son amour pour l'Afrique le mènera également à immortaliser la vie des Bushmen de Namibie ou du Botswana.

DE L'ARCTIQUE À L'ANTARCTIQUE

Régions polaires, Indonésie, Amérique du Sud... « *Hormis la Chine et l'Australie, j'ai posé ma caméra partout* », souligne Pierre Mann, dont la filmographie compte une quarantaine de documentaires diffusés sur plusieurs chaînes de télévision, dont Arte.

Pour chaque voyage, il réalise en amont un important travail de recherche documentaire.

Dès ses premiers films, et aujourd'hui encore, il n'a de cesse d'alerter sur les menaces qui pèsent sur la nature ainsi que sur la vie sauvage (braconnage, destruction de l'habitat naturel). « *Pour atteindre la jungle de Sungai Wain à Sumatra,*

j'ai roulé pendant six heures sans quitter une seule fois les plantations d'huile de palme, là où se trouvait avant une magnifique forêt vierge », précise-t-il avec amertume.

TÉMOIN D'UN MONDE EN VOIE DE DISPARITION

Au plus près de la vie animale et de la vie des peuples premiers, Pierre Mann a animé des centaines de conférences, tout public ou en milieu scolaire. Infatigable, d'une gentillesse et d'une modestie touchantes malgré les nombreux prix qui lui ont été décernés, Pierre Mann continue son combat. « *Par mes documentaires, mes témoignages, je veux révéler avec humilité et rigueur l'univers menacé des animaux* ». Il a achevé son dernier documentaire *L'année de l'ours* diffusé par Arte, en 2023, et travaille actuellement sur un nouveau projet.



Il livre ses passionnantes mémoires dans un ouvrage *Leçons d'humanité*, édité en 2023 aux éditions de La Nuée Bleue.

AM

L'accueil familial : un service sur mesure !

Lorsqu'arrive le moment de reprendre le travail, c'est un panel varié de structures et modes de garde qui est proposé aux jeunes parents à Illkirch-Graffenstaden. Accueil familial ou accueil collectif ? C'est sans doute la question que se pose tout parent ou futur parent quand vient l'heure de confier son enfant !

LES MODES DE GARDE COLLECTIFS

Il s'agit des multi-accueils, de la halte-garderie, des micro-crèches, de la crèche parentale et de la crèche interentreprises. Les enfants en bas âge y sont reçus jusqu'à l'entrée à l'école maternelle, en accueil régulier ou occasionnel.

L'ACCUEIL FAMILIAL

Placer son jeune enfant dans une structure d'accueil collectif peut être source de doutes pour certains parents : notre petit bout de chou n'est-il pas trop jeune ? N'est-ce pas trop tôt de quitter le cocon familial ? Quelle solution conviendrait le mieux à mon enfant ?

Certaines idées reçues persistent encore quant à l'accueil familial, notamment au sujet de la qualification, de l'encadrement, des contrôles et des formations, ou de la variété des temps d'éveil et de socialisation proposés aux tout-petits.

Si des professionnels de la petite enfance œuvrent dans les structures d'accueil collectif, rappelons que toutes les assistantes maternelles sont titulaires d'un agrément délivré par la Collectivité européenne d'Alsace (CeA) et que certaines sont diplômées dans le domaine de la petite enfance. De plus, des visites et des contrôles sont régulièrement effectués par les puéricultrices de la protection maternelle et infantile.

Qu'elles aient choisi d'exercer leur activité de manière indépendante ou en étant rattachées à la Crèche familiale, toutes bénéficient d'un large éventail d'activités à leur disposition : formations (secourisme), animations ouvertes aux familles, ateliers pour les enfants (éveil musical, arts plastiques, motricité, lecture, etc.), sorties, spectacles ou temps d'échanges et partages d'expérience avec leurs pairs.

Le Relais Petite Enfance organise des activités à l'intention des assistantes maternelles indépendantes ; les locaux de la Crèche familiale en font de même pour celles qui en sont sala-

riées. Des partenariats existent entre les deux structures, qui œuvrent toutes deux au bien-être de l'enfant, ainsi qu'à l'écoute des parents et des assistantes maternelles.

La Ville met à disposition un jardin pédagogique et organise des temps forts comme le Job dating des AMAT, la Journée des professionnels de la petite enfance ou encore le Salon de l'album jeunesse.

À noter : lorsque les tout-petits entrent en maternelle, et que les parents souhaitent prolonger le mode de garde familial, leur enfant peut être accueilli durant la pause méridienne (midi-tatie ou midi-deux) et pendant les temps périscolaires.

COMME UNE DEUXIÈME FAMILLE...

Valérie Schuler exerce le métier d'assistante maternelle depuis 13 ans. Maman de trois enfants, elle a décidé, en 2011, de mettre fin à sa carrière dans le domaine commercial pour se consacrer à l'éducation de ses enfants, rapidement rejoints par d'autres.



Valérie, Mathis, Christina et Yannick.

« Je suis ravie d'avoir fait ce choix, d'avoir ouvert ma maison. Les enfants me communiquent leur joie de vivre et nous partageons de beaux moments de complicité, notamment lors des repas où chacun participe à la discussion. En qualité d'assistante



maternelle indépendante, je me sens libre. J'organise mes journées en fonction de mon petit groupe, afin que chacun s'épanouisse. Je conçois mon planning selon les envies du groupe, de la météo. En plus des sorties ou des activités que je propose, je profite également des animations du Relais Petite Enfance, comme les divers ateliers, les formations pour professionnaliser davantage mon accueil. Je participe aussi à l'activité baby gym de la SOIG. En petit comité, des liens forts se tissent entre les enfants mais également entre les parents. Nous avons la chance de pouvoir nous choisir mutuellement ! ».

Christina a opté pour l'accueil familial pour plusieurs raisons. « Chez Valérie, mes enfants se

sentent bien, comme à la maison. Ils se retrouvent dans un cadre apaisant et bienveillant. Contrairement aux idées reçues, de par la présence d'enfants d'âges différents qui sont comme autant de frères et sœurs, le passage à l'école maternelle, puis élémen-



possibilité de nous former de manière continue, de bénéficier d'un médecin, d'une éducatrice et d'une puéricultrice. Je participe à au moins une matinée d'animations par semaine», indique-t-elle.

Catherine et Aurélien confient Arthur, 4 ans, à Émeline depuis trois ans, rejoint par sa petite sœur Ambre âgée de 15 mois. « Très jeune, Arthur a fréquenté la crèche collective pendant quelques mois, mais cela ne convenait pas à son tempérament : c'est d'un accueil familial dont il avait besoin. Cela lui permet, aujourd'hui encore, d'avoir des temps de repos et de calme dans sa journée. Avec la crèche familiale, nous sommes sereins car si Émeline devait être malade, une solution de remplacement serait immédiatement proposée. L'accueil familial est un accueil personnalisé : Émeline a la possibilité de bien observer nos enfants et d'échanger avec nous sur leur journée à chaque fois que nous venons les chercher. Nos enfants s'y sentent vraiment bien, de plus, c'est une excellente cuisinière ! », concluent-ils.

AM

taire, se fait tout naturellement ! Les petits ont l'habitude de voir leurs aînés aller à l'école. Yannick, 5 ans, apprécie le midi-deux et les après-midi chez Valérie. Son grand frère Mathis, 9 ans, vient le rejoindre dès que possible : pour eux, c'est un peu comme une deuxième famille ! ».

sur l'éducation des enfants. De plus, les moments de convivialité entre parents, assistantes maternelles et enfants sont très nombreux. Le calendrier des animations est riche et varié ! Nous avons la

À L'ÉCOUTE DES BESOINS DES ENFANTS

Éducatrice de jeunes enfants de profession et responsable d'une micro-crèche, Émeline Roth est assistante maternelle depuis 2017. « J'ai décidé de passer davantage de temps avec mes deux enfants tout en faisant profiter d'autres familles de mon expérience professionnelle. Aujourd'hui, j'ai la liberté de pouvoir proposer des activités qui font sens, en lien avec les besoins réels des enfants. Avec la crèche familiale, nous disposons d'un accompagnement et d'un soutien éducatif, nous partageons des valeurs communes



Émeline et son fils Adrien, Catherine, Ambre, Aurélien et Arthur.

À SAVOIR !

Les AMAT de la crèche familiale (une trentaine) sont employées par l'AASBR*, il n'y a pas de rapport financier entre les parents et les AMAT (contrat de travail, etc.). Les tarifs prennent en compte les revenus du foyer. La crèche familiale dispose d'une équipe éducative (puéricultrice, éducatrice, médecin de crèche, secrétaire) qui propose un important travail autour de la parentalité : ateliers, café-parents, etc. Des visites à domicile sont organisées par l'équipe pédagogique. La crèche familiale recrute !

* Accueillir, Animer, Stimuler, Bouger, Rire.

Les AMAT indépendantes (une centaine dont 86 sont inscrites au Relais Petite Enfance) sont employées et rémunérées directement par

les parents. Le relais est un lieu d'accompagnement pour les assistantes maternelles indépendantes et les parents employeurs (aide aux démarches administratives et renseignements juridiques de premier niveau). C'est aussi un lieu d'information et d'inscription pour tous les parents et futurs parents à la recherche d'un mode de garde collectif ou familial.

Crèche familiale – 1A rue Messmer
Tél. : 03 88 66 35 80

Relais Petite Enfance – 156/3 route de Lyon
Tél. : 03 69 06 15 04



Politique seniors : améliorer et dynamiser le quotidien des aînés

Si la retraite et l'avancée en âge sont sources d'épanouissement pour certains, elles peuvent aussi être synonymes de difficultés pour d'autres... Sylvie Seigneur, adjointe au Maire chargée des affaires sociales, ainsi que Dominique Massé-Griess, conseillère municipale déléguée chargée des actions en faveur des aînés, conjuguent leurs efforts afin de déployer diverses actions à leur intention. Leurs objectifs ? Accompagner et faciliter la vie quotidienne de nos aînés tout en leur proposant des activités physiques, culturelles, de loisirs ou de rencontre leur permettant de tisser des liens et de rompre l'isolement. Leur regard positif sur le vieillissement, qu'elles souhaitent partager, est au cœur de la politique seniors de la Ville.

BIEN VIEILLIR À DOMICILE

Une coordinatrice seniors rattachée au centre communal d'action sociale (CCAS) informe et accompagne les Illkirchois connaissant des difficultés liées à la perte d'autonomie.

Visites, aide aux démarches administratives, lieu d'information des différentes structures d'aide existantes pour le maintien à domicile, le CCAS et la coordinatrice seniors sont à l'écoute des questions et des besoins des aînés tout au long de l'année. Un guide Seniors, recensant toutes les informations utiles, est à disposition à l'accueil de l'hôtel de ville ou sur illkirch.eu (rubrique Solidarité & Seniors).

En partenariat avec de nombreux organismes et intervenants, la Ville propose des ateliers liés à la perte d'autonomie et à la lutte contre l'isolement.

Actions en lien avec la nutrition, activités sportives d'été dans le cadre de la politique « sport-santé », dispositif « sport santé sur ordonnance », financement du portage de repas, dispositif d'écoute et de visite à domicile Téléphon'Age, plan canicule ou encore mise en place d'une navette électrique gratuite sont autant d'actions mises en œuvre pour le bien-être des personnes âgées. C'est à l'espace des aînés La Licorne que se déroulent la plupart des activités. Des ateliers de prévention et de sensibilisation sur des sujets variés y sont fréquemment organisés : fraudes et démarche abusif, conduite, informatique, etc.



Sylvie Seigneur et Dominique Massé-Griess.

En plus d'encourager la pratique sportive, des actions de sensibilisation autour de la santé de manière générale sont régulièrement organisées. Ainsi, une pièce de théâtre *La confusionite*, proposée dans le cadre de la 35^e édition des Semaines d'information sur la santé mentale, se déroulera à L'illiade jeudi 17 octobre, et traitera de la maladie d'Alzheimer avec humour (voir encadré ci-contre).

Les événements festifs ne sont pas en reste, avec l'organisation, chaque année, de déjeuners et de moments forts comme le repas des aînés du mois d'août ou la fête de Noël qui réunissent des centaines de convives à chaque édition. Sans oublier les 1 200 colis de Noël distribués aux aînés qui ne peuvent se déplacer pour participer à la fête de Noël.

« L'important travail réalisé à Illkirch-Graffenstaden en matière d'animations, de conférences ou d'amé-

lioration de la qualité de vie est rendu possible grâce au soutien financier de nombreux organismes, tels la Collectivité européenne d'Alsace, les caisses de retraite, la Conférence des Financeurs, Atout Age Alsace, le CCAS, etc. Et grâce aussi au travail formidable réalisé par les bénévoles et les associations : Les 3A, le CRIG, la SIG, le Phare de l'III, etc. », souligne Sylvie Seigneur.

LE CONSEIL DES AÎNÉS : UN ACTEUR CLEF !

Composé de 18 membres âgés de 65 à 86 ans, cette instance participative de volontaires se réunit une fois par mois, sous la houlette de Dominique Massé-Griess.

Leurs réflexions et avis sont consultatifs : ils participent aux projets de démocratie active (aménagement du Forum de l'III, contenu du site internet dédié aux aînés et du Guide Seniors). Ils sont force de proposition pour la création de nouveaux





Théâtre : *La confusionite*

Judi 17 octobre à 20h30, à L'illiade

Une pièce comique (durée 1h15) autour d'un sujet grave : la maladie d'Alzheimer, pour aider à l'appivoiser, en contourner les pièges et garder sa bonne humeur. Créée et mise en scène par Colette Roumanoff, qui connaît fort bien la maladie, ayant elle-même accompagné son époux durant dix ans.

Ouverture des portes à 19h : dédicace de Colette Roumanoff.

Entrée libre, sur réservation.

Tél. : 07 60 55 61 00 ou actionsocialesalsacemoselle@agirc-arrco.fr

événements. Bon nombre de leurs suggestions se sont d'ores et déjà concrétisées : temps de rencontres « Papot'Age », organisation d'un Troc'livres, de déjeuners, création d'un parcours adapté lors de la Marche rose, promenades historiques, animations autour de la Fête des Grands-mères ou lors de la Semaine bleue, programme de conférences, etc.

Enfin, ils sont de réels vecteurs de communication et d'information pour les aînés de la ville : en animant un stand d'information au marché, ou sur le terrain lors des animations municipales (barbecues du Maire, Osterputz, chasse aux œufs de Pâques, etc.).

« À l'écoute active de leurs pairs, les membres du Conseil des Aînés prennent en compte leurs besoins, afin de les analyser et d'en discuter lors de leurs réunions de travail mensuelles », précise Dominique Massé-Griess.

Le saviez-vous ? **Espace Tranqu'ill**

Un nouvel espace dédié aux seniors du quartier Libermann a ouvert ses portes au mois de février, qu'ils soient locataires d'Habitat de l'ill ou non. Il s'agit d'un lieu de rencontres, d'échanges, d'animations ou d'accompagnement numérique et administratif. Les activités et services proposés sont libres et gratuits.

12 rue de l'Orme – Tél. : 06 27 13 33 34

EN PROJET

« Un travail est en cours avec l'Ehpad de la Niederbourg, afin d'ouvrir le lieu sur la ville : c'est un projet pertinent, se réjouit Sylvie Seigneur. L'idée

serait d'y proposer des activités ouvertes aux seniors de notre commune (gymnastique douce avec Siel Bleu), ainsi que des ateliers animés par l'Association Akène, dont l'ambition est de changer le regard porté sur la mort et d'aborder le thème de nouvelles pratiques funéraires ».

Enfin, deux nouvelles résidences seniors verront le jour à Illkirch-Graffenstaden ces prochaines années : l'une d'elles se situera au cœur du quartier Libermann et sera gérée par Habitat de l'ill, l'autre se situera rue de la Poste. Les premiers coups de pioche pourront avoir lieu lorsque les activités qu'abrite le hall de la SIG seront transférées à l'Arena, dont les travaux sont actuellement en cours.

AM



En savoir plus :

CCAS – Tél. : 03 88 66 80 37

Noël des aînés

À l'occasion des fêtes de fin d'année, la Ville invite les Illkirchois de 75 ans et plus à partager un déjeuner à L'illiade ou à recevoir un colis de Noël.

Pour organiser au mieux cette nouvelle édition du Noël des aînés, nous vous invitons à renvoyer le coupon-réponse ci-dessous avant le 31 octobre :

- en le déposant dans l'urne à l'accueil de la mairie
- par mail : ccas@illkirch.eu
- par courrier : Centre communal d'action sociale
181 route de Lyon - 67400 Illkirch-Graffenstaden



UN COUPON PAR COUPLE, CHOISISSEZ UNE DES DEUX OPTIONS

Nom :

Prénom :

Date de naissance :

Adresse :

N° de téléphone :

Conjoint :

époux(se) concubin(e) pacsé(e)

Nom :

Prénom :

Date de naissance :

Pour le repas de Noël, le conjoint peut accompagner quel que soit son âge.

■ OPTION 1

Je souhaite participer au repas de Noël des aînés illkirchois le :

- mardi 3 décembre 2024
 mercredi 4 décembre 2024
 jeudi 5 décembre 2024

■ OPTION 2

Je souhaite recevoir un colis de Noël des aînés illkirchois :

- à domicile par un élu municipal au mois de décembre 2024
 à chercher à la mairie au mois de décembre 2024

Le nombre de places au repas étant limité à 300 personnes par jour, les coupons-réponses seront traités par ordre d'arrivée.

Quel que soit votre choix, une confirmation vous parviendra au courant du mois de novembre.

Les informations recueillies sont destinées au CCAS de la Ville d'Illkirch-Graffenstaden afin de pouvoir organiser les festivités de Noël. Les données seront conservées sur notre base active durant un an et détruites au-delà.

MÉLODIES DU MONDE AVEC LA VULCANIA



Le dimanche 13 octobre, à 15h, la Musique municipale Vulcania donnera son traditionnel concert annuel dans la grande salle de L'Illiade.

Les quelque 70 musiciens présents sur scène, sous la direction de leur chef Maxime Luck et de ses adjoints Jean-François Muller et Ludovic

Krauss, se réjouissent de partager avec vous un programme riche et varié, consacré essentiellement au répertoire original pour orchestre d'harmonie. Ils vous feront voyager à travers le monde, des États-Unis jusqu'au pays du Soleil levant, en passant par l'Alsace.

Entrée : 8 €, 4 € pour les étudiants.

COUPS D'ŒIL DES PHOTOGRAPHES DE L'ACLIG



La troisième édition de l'exposition de photos organisée par l'Atelier photographique de l'Aclig (Association culture et loisirs d'Illkirch-Graffenstaden) aura lieu ce mois-ci. Elle se déroulera le samedi 26 et dimanche 27 octobre, de 10h à 18h, à la salle des fêtes municipale, 158 route de Lyon. Le public pourra y admirer les clichés réalisés par 22 photographes.

Christophe Staudinger sera l'invité d'honneur de la manifestation. Il présentera des vues d'Illkirch-Graffenstaden.

L'an passé, plus de 500 visiteurs avaient découvert le talent des exposants.

En savoir plus : Entrée libre. Vernissage le samedi, à 11h.

DES LOISIRS POUR APPRENDRE ET SE RESSOURCER

L'association Illkirch 2000 propose diverses activités de loisirs, organisées dans la commune. Elles offrent l'occasion de se divertir, dans un esprit créatif et une ambiance cordiale.

L'atelier de **couture** permet aux participants d'apprendre à réaliser un patron à leurs mesures et à créer des modèles. Il a lieu un samedi sur deux, à 13h30, avec Carole Bossedet :

06 58 09 54 51 – 1001tailles@gmail.com

L'atelier de **peinture sur porcelaine** se déroule le samedi, à 14h, en compagnie de Leïla Steca :

06 63 33 15 61 – leilasteca@yahoo.fr

L'animation intitulée **Sport cérébral – Mémo'graff** est dédiée à l'entraînement de la mémoire et ce, dans la détente et la convivialité. Elle se tient un mercredi sur deux à 14h30, avec Marie-Claire Tournache :

07 82 55 17 73 – tournachem@gmail.com

Pratiquer le **yoga de Samara** – l'art de la méditation en mouvement – est possible tous les jeudis, de 19h à 20h, aux côtés de Caroline Tascha :

06 78 12 58 13 – carolinetascha@gmail.com

En savoir plus : Pour tous renseignements complémentaires (tarifs, lieux), contacter directement les intervenantes.

FIN DES COLLECTES POUR ÉCURIE ROCHETTE HANDICAP

Roland Kuster, président et fondateur de l'association Écurie Rochette Handicap, est décédé le 18 mai dernier. En conséquence, la structure a décidé de cesser son activité de collecte d'aluminium ménager. De ce fait, les dépôts ne seront plus possibles au 27 rue de Lambaréné à Illkirch-Graffenstaden.

L'association remercie « *chaleureusement les habitants illkirchois pour leur soutien, qui [lui] a permis, depuis 2005, de financer du matériel souvent onéreux pour les personnes à mobilité réduite* ». Écurie Rochette Handicap adresse également ses remerciements à la Ville « *pour sa mise à disposition d'un local et de camions de transport* ».

SPORTS

**Basket-ball**

Hall de la SIG, rue de la Poste

SIG EN NATIONAL 1 (ÉQUIPE 1 FÉMININE)

Samedi 12 octobre à 20h

SIG – Colomiers

Samedi 2 novembre à 20h

SIG – Limoges

SIG EN NATIONAL 2 (ÉQUIPE 2 FÉMININE)

Samedi 12 octobre à 17h15

SIG – Villeneuve d'Ascq Lille Métropole

Samedi 2 novembre à 17h15

SIG – Neuville-en-Ferrain

**Football**

Zone sportive Schweitzer

ÉQUIPE 1 MASCULINE (RÉGIONAL 1)

Samedi 5 octobre à 18h30

FAIG – Hombourg-Haut

Samedi 26 octobre à 18h30

FAIG – Weyersheim

**Handball**

Complexe sportif Lixenbuhl

HAIG EN NATIONAL 3 (MASCULINE)

Dimanche 13 octobre à 16h

HAIG – Mulhouse

Samedi 26 octobre à 20h30

HAIG – Mamirolle

HAIG EN NATIONAL 3 (FÉMININE)

Samedi 5 octobre à 20h30

HAIG – Marly

**Rugby**

Zone sportive Schweitzer

ÉQUIPE 1 FÉMININE (FÉDÉRAL 1)

Dimanche 13 octobre à 15h

CRIG – Paris

Dimanche 3 novembre à 15h

CRIG – Coyotes 94

ÉQUIPE 1 MASCULINE (FÉDÉRAL 3)

Dimanche 20 octobre à 15h

CRIG – Épernay

RENDEZ-VOUS

**Du lundi 30 septembre
au vendredi 4 octobre****Semaine Bleue**

Semaine nationale des retraités et des personnes âgées

Mardi 1^{er} octobre

• à 14h : à L'illiade

Conférence théâtre :**Bernadette et Jean-Claude
animent leur retraite**Dans le cadre de la Semaine Bleue
Inscription obligatoire : 03 89 20 79 43

• à 19h30 : salle des réceptions de l'hôtel de ville

**Conférence et débat citoyen :
Fin de vie, parlons-en !**Proposée en partenariat avec la CARGESP
Inscriptions : 07 49 14 02 32
communication@cpts-strasbourg.org**Mercredi 2 octobre**

• à 9h : complexe sportif Lixenbuhl

À vos baskets, prêts, feu, partez !Dans le cadre de la Semaine Bleue
Entrée libre

• de 19h à 22h30 : pôle associatif de L'illiade

Soirée multi-ateliers(confection de produits d'hygiène et d'entretien)
Proposée par l'association Famille d'Illkirch
Inscription obligatoire :
asso-famille-illkirch.fr/programme**Du 2 au 18 octobre**

Hall de l'hôtel de ville

**Exposition Illkirch-Graffenstaden
durant la guerre 14-18**

Par Jean-Marie Zugmeyer, entrée libre, voir p. 4

Judi 3 octobre à 12h

CRIG, 28 rue des Vignes

Repas des AînésDans le cadre de la Semaine Bleue
Inscription obligatoire : 03 88 66 80 37**Vendredi 4 octobre** à 14h

Salle des réceptions de l'hôtel de ville

**Conférence Petites astuces pour
une avancée en âge sereine**Dans le cadre de la Semaine Bleue
Entrée libre dans la limite des places disponibles**Samedi 5 octobre**• de 9h à 12h : centre de loisirs du Muhlegel,
4 rue Krafft**Job dating avec les assistantes
maternelles**

• à 14h : départ de L'illiade

Balade dans la villePar Jean-Marie Zugmeyer, circuit à dominante
architecturale englobant Illkirch et
Graffenstaden (durée : 2h30)

- **dès 18h** : place du Général de Gaulle
Flashmob participatif solidaire
Par l'association Le lien du bien
À partir de 6 €, sur inscription (my.weeevent.com/octobre-rose-LDB ; annulé en cas de mauvaise météo)
Suivi d'une soirée tartes flambées au profit d'Octobre rose (sur inscription jusqu'au 3 octobre par téléphone ou mail)
Tél. : 07 68 98 15 16,
liendubienboutique@gmail.com,
ou Facebook liendubien, voir p. 8

Mardi 8 octobre de 18h30 à 20h

Pôle associatif de L'illiade

Groupe de parole de l'UNAFAM*Entrée libre, sur inscription au 06 52 08 42 10
Infos : 67@unafam.org – 03 88 67 28 76

* Union nationale de familles et amis de personnes malades et/ou handicapées psychiques

Dimanche 13 octobre à 15h**Concert annuel de la Musique
municipale Vulcania**

Voir p. 15

Lundi 14 octobre de 16h à 18h30

Le Phare de l'Ill, 29 rue du Général Libermann

Permanence À votre écoute !

Animée par Barbara Rimlinger

Mercredi 16 octobre de 14h à 15h30

Espace des aînés La Licorne

Papot'âge

Proposé par le Conseil des Aînés

Judi 17 octobre à 20h30**La confusionniste**

À L'illiade, 11 allée François Mitterrand

Une pièce comique (durée 1h15) autour d'un sujet grave : la maladie d'Alzheimer, pour aider à apprivoiser la maladie, en contourner les pièges et garder sa bonne humeur. Créée et mise en scène par Colette Roumanoff sur une maladie qu'elle connaît fort bien pour avoir accompagné son époux durant dix ans.

Ouverture des portes à 19h :

dédicace de Colette Roumanoff.

Entrée libre, sur réservation. Par mail :

actionsocialealsacemoselle@agirc-arrco.fr

Par téléphone : 07 60 55 61 00

Dimanche 20 octobre à 10h30

Départ du gymnase du Rhin, rue Eugénie Brazier

Marche Rose

Proposée par l'Office du commerce et de l'artisanat illkirchois (OCAI), voir p. 8

Samedi 26 et dimanche 27 octobre de 10h à 18h

Salle des fêtes municipale

Exposition de photos

Proposée par l'ACLIG, voir p. 15

Jeudi 31 octobre de 16h30 à 20h

Salle des fêtes municipale

Collecte de sang

Organisée par l'Amicale des donateurs de sang bénévoles. Avec ou sans rendez-vous (rdv : dondesang.efs.sante.fr)

Vendredi 1^{er} novembre à 11h

Place du Souvenir Français

Cérémonie commémorative du 1^{er} novembre

Voir p. 6



ILLKIRCH-GRAFFENSTADEN

Samedi 5 octobre à 20h30

Musique celtique

Manràn

Mardi 8 octobre à 20h30

Spectacle musical

Jonasz au grenier

Vendredi 11 et samedi 12 octobre à 20h30

(à La Villa)

Théâtre d'improvisation

Eurêka !

(Version jeune public samedi 12 à 17h et dimanche 13 octobre à 11h)

Mardi 15 octobre à 20h30

Humour en duo

Les Décaféinés

Jeudi 17 octobre à 20h30

Pop rock

Jyzzel

Vendredi 18 octobre à 20h30

Soul - Funk rock

The SuperSoul Brothers

Mercredi 23 octobre à 20h30

Folk

Murray Head

Mardi 5 novembre à 14h30 et à 20h

Ciné-conférence

Stevenson avec un âne

Mercredi 6 novembre à 20h30

Danse afro actuelle

On t'appelle Vénus

L'illiade : 03 88 65 31 06

accueil@illiade.com

illiade.illkirch.eu



MAISON D'ENSEIGNEMENT ET DE PRATIQUE DES ARTS

Vendredi 11 et samedi 12 octobre à 20h30

Théâtre d'improvisation

Eurêka !

(Version jeune public le samedi 12 à 17h et dimanche 13 à 11h)

Inscriptions exclusivement en ligne :

lavilla.illkirch.eu

La Villa : 03 68 00 33 33,

accueil@lavill-a.com

lavilla.illkirch.eu



Du mardi 8 au samedi 26 octobre

Exposition Portraits, par l'association GEM-Ludica

Portraits et dessins sur la cérébrolésion

Mardi 1^{er} octobre à 18h30

Mardis du livre

Club de lecture ado/adulte, inscription à l'année

Mercredis 2 et 9 octobre à 10h30

Heure du conte par les bibliothécaires*

De 18 mois à 4 ans

Samedi 12 octobre de 16h à 17h

Bulle musicale « La musique fait son cinéma »

Tout public, entrée libre

Mardi 15 octobre de 17h à 18h30

Atelier d'écriture « Plumes criminelles »

Public adulte, sur inscription

Mercredi 16 octobre

• à 9h30 et à 10h30 :

Heure du conte musical avec M. Chefeuillu

De 18 mois à 4 ans, sur inscription

• à 14h :

Atelier portraits avec l'association GEM-Ludica

Tout public, sur inscription auprès des bibliothécaires

Jeudi 17 octobre

• de 15h30 à 18h :

Permanence Caritas

Aide à l'e-administration (ado/adulte), entrée libre

• de 17h à 19h :

Jeudi Origami

Tout public, entrée libre

Mercredi 23 octobre à 10h30

Brico-contes

À partir de 5 ans, sur inscription

Vendredi 25 octobre de 16h à 17h

Machines à contes, des récits et du numérique

À partir de 5 ans, entrée libre

Samedi 26 octobre à 10h30 et à 11h

Spectacle *Et si cette nuit*

Par Alice Bernard

De 1 à 5 ans, sur inscription

Mercredi 30 octobre

• à 10h30 :

Heure du conte par les bibliothécaires*

À partir de 4 ans

• de 13h45 à 15h15 :

Initiation aux jeux de rôle avec l'association Pandrylia

Pour les 8-12 ans, sur inscription

• de 15h15 à 16h45 :

Initiation aux jeux de rôle avec l'association Pandrylia

À partir de 12 ans, sur inscription

Jeudi 31 octobre de 17h à 19h

Jeudi Origami

Tout public, entrée libre

Mardi 5 novembre à 18h

Auteurs Loco

Avec Florian Poirier, Élise Simon et Margot George

Public jeunesse, entrée libre

* Entrée libre, sur inscription pour les groupes.

Les inscriptions débutent 15 jours avant l'événement.

En savoir plus :

03 68 98 52 35

www.mediathèques.strasbourg.eu



SAMEDI 26 OCTOBRE 2024
ESPACE MALRAUX



2^{ème} édition
Oktober Fest



ROSYSTARS

ESPACE MALRAUX - GEISPOLSEIM
 OUVERTURE A 19H - LA SOIRÉE + REPAS : 23,00 €
 SOIRÉE À THÈME - TENUE BAVAROISE SOUHAITÉE
 ANIMATION & MUSIQUE ASSURÉE PAR LES ROSYSTARS
 SOIRÉE RÉSERVÉE + DE 18 ANS

BILLETTERIE - MAISON DES ASSOCIATION
 LES DIMANCHES 6, 13 ET 20 OCTOBRE DE 10H À 12H
 CENTRE SPORTIF ET MAISON DES ASSOCIATIONS - M84
 ☎ 06 14 43 72 05 - FESTIGEIS@GMAIL.COM - WWW.FESTIGEIS.FR

24h/24
 7j/7



Urgence débouchage Bas-Rhin
03 67 34 12 48
 Illkirch-Graffenstaden

LA COMPAGNIE DES DÉBOUCHEURS



Home solutions
 — l'intérieur sur mesure

Rénovation intérieure
 & Coordination de chantier

06 88 82 79 90 home-solutions.fr
 contact@home-solutions.fr



SCAN ME

LA TANKSTELL WINSTUB

🕒 **OUVERT TOUS LES JOURS**
 MIDI & SOIR

☎ **03 88 65 09 74**

📍 **81 AVENUE DE STRASBOURG**
 ILLKIRCH-GRAFFENSTADEN



Le 18 Octobre 2024 : Dîner-Concert avec le Duo Bohême



DÉMÉNAGEMENTS LUX ROLAND

www.demenagements-lux-roland.fr ☎ 03 88 55 44 00

Déménager en local, national ou international c'est un métier et c'est LEUR métier.

3 rue Joseph-Marie Jacquard
 67400 Illkirch-Graffenstaden
 demenagements.lux@wanadoo.fr

plus que PRO

Location de matériel Utilitaire avec chauffeur
 Box sécurisés • Monte-meuble

CHAMBRE SYNDICALE DU DÉMÉNAGEMENT
 LE DÉMÉNAGEUR SPÉCIALISÉ

ASC MULTISERVICES
 AU SERVICE DU PARTICULIER ET DES PROFESSIONNELS

DÉPANNAGE VOLET ROULANT

- REMPLACEMENT COMPLET
- DÉBLOCAGE
- REMPLACEMENT DE LAME PVC
- REMPLACEMENT DE MANIVELLE OU D'ENROULEUR À SANGLE
- REMPLACEMENT DU MÉCANISME MANUEL OU ÉLECTRIQUE

*TRAVAUX DE MOINS DE 2H POUR LES PARTICULIERS



50%*
IMMEDIAT

DÉPENSEZ 50 €, NE PAYEZ QUE 25 €
 TOUT EST DIT !

RENSEIGNEZ-VOUS AU 07 71 22 90 39 - ILLKIRCH
 ascprorete67@gmail.com - www.ascpro.fr

Les tribunes sont rédigées sous la seule responsabilité des groupes politiques. Elles n'engagent en rien la Municipalité.

GROUPE « AVEC THIBAUD PHILIPPS, RÉINVENTEZ ILLKIRCH-GRAFFENSTADEN »

Soyons audacieux !

Nos détracteurs peuvent bien continuer à s'enliser dans la critique facile, mais les faits parlent d'eux-mêmes : notre engagement en faveur de la culture porte ses fruits. La Symphonie des beaux jours est la preuve que lorsque l'on mise sur l'ouverture, la proximité et l'excellence, Illkirch-Graffenstaden rayonne et s'épanouit.

N'en déplaise à nos opposants, pour nous, élus de la majorité municipale, la culture ne doit pas être figée !

Réjouissons-nous plutôt du succès de notre première édition de La Symphonie des beaux jours, événement inédit qui a su rassembler le printemps des bretelles revisité, nos fêtes traditionnelles, les concerts de la récréation (véritables moments musicaux, délocalisés dans nos cours d'écoles) et pour point d'orgue, le concert inoubliable du Groupe Magic System, rassemblant près de 10 000 personnes, avec le soutien et la synergie de la SPL L'illiade, des bénévoles des associations autour de l'APAVIG et de nos services municipaux. Du jamais vu à Illkirch-Graffenstaden.

Notre ville se doit d'être un lieu d'accueil d'artistes de renommée nationale. Nous ne nous arrêterons pas là. Ce succès n'est que le premier jalon d'un projet culturel ouvert qui placera Illkirch-Graffenstaden au cœur de la scène culturelle, sans oublier l'offre d'enseignement artistique. Cela signifie aussi faciliter l'accès aux événements, aux espaces d'expression et encourager la participation de tous aux activités culturelles.

Continuons à avancer ensemble, loin des querelles et des oppositions. Continuons à diversifier notre offre culturelle dans un cadre budgétaire tenu. Nous avons prouvé, qu'ensemble, nous pouvions réaliser de grandes choses. Merci à toutes celles et ceux qui ont contribué à cette belle réussite.

Thibaud Philipps, Sylvie Seigneur, Serge Scheuer, Elisabeth Dreyfus, Isabelle Herr, Yvon Richard, Philippe Haas, Marie Combet-Zill, Valérie Heim, Hervé Fruh, Luc Pfister, Marie-José Fruh, André Steinhart, Cédric Herbeault, Sandra Didelot, Fabrice Kiehl, Stéphanie Claus, Dominique Massé-Griess, Thomas Levy et Barbara Rimlinger.

GROUPE ILLKIRCHOISES ET ILLKIRCHOIS ENGAGÉS

Le travail, une valeur fondamentale !

Nous croyons en la valeur travail.

Le travail, l'effort, accomplir nos devoirs pour faire valoir nos droits sont des principes essentiels et structurants dans nos vies.

Ils permettent l'épanouissement, l'indépendance et l'ascension sociale par le mérite.

Le chômage n'est pas un choix.

Pour le combattre, les forces publiques et politiques, qu'elles soient locales ou nationales doivent prendre leurs parts de responsabilités.

Notre commune prend toutes les siennes sur le sujet avec les moyens qui sont à sa disposition.

Dès nos prises de fonctions, nous avons engagé une campagne de déprécarisation de plusieurs agents pour qu'ils puissent envisager un avenir meilleur.

Pour les personnes éloignées de l'emploi, nous faisons appel, si besoin et dans les règles de l'art à des entreprises d'insertion comme Meinau-Illkirch services pour l'entretien de nos espaces verts et la remise en état de nos jardins familiaux.

Nous soutenons également les associations qui accompagnent et permettent aux demandeurs d'emploi de reprendre confiance en eux, nous profitons de cette tribune pour remercier tous les bénévoles car sans eux nos associations ne fonctionneraient pas.

Pour la jeunesse Illkirchoise, nous organisons des événements comme « job dating » et prochainement « Tout est encore possible », ce nouvel événement sous forme de forum permettra aux jeunes qui n'ont pas trouvé leur voie ou qui ne se sentent plus à l'aise dans leur cursus actuel, d'être conseiller et d'échanger avec des professionnels afin de les rassurer et de rassurer les parents sur l'avenir de leurs enfants car tout est encore possible quand les conditions sont réunies.

Donner la chance à toutes et à tous pour réussir, lutter contre toutes les discriminations font partie de nos valeurs principales

Vous pouvez compter sur nous !

Lamjed Saidani, Lisa Galler, Ahmed Koujil, Davina Dabysing, Jean-Louis Kircher, Marie Rinkel, Soufiane Koujil.

Les tribunes sont rédigées sous la seule responsabilité des groupes politiques. Elles n'engagent en rien la Municipalité.

GROUPE « ILLKIRCH-GRAFFENSTADEN, C'EST MA NATURE ! »

Gérer sa ville ce n'est pas cultiver son image mais lui assurer un destin.

Dans le dernier Infograf, la municipalité actuelle et son maire se défendent becs et ongles jurant la main sur le cœur à partir d'informations tronquées que les frais de communication sont minimes.

S'il y a bien un domaine où la population a parfaitement conscience que notre maire se lâche c'est bien sur la communication, en permanence à la recherche du buzz ce besoin d'être vu partout à la télé, dans les journaux pour exister.

Clairement c'est son job préféré : faire sa propagande

Oui mais les frais de communication ça coute très cher et aujourd'hui clairement même les amis politiques de M. Philipps en l'occurrence l'ancien ministre des finances M. Lemaire ont rappelé les collectivités locales à l'ordre.

Organiser plusieurs soirées barbecue à l'attention d'une petite partie des habitants de la ville en offrant à manger, organiser des vœux avec une mise en scène dans d'un bar pour promouvoir la consommation d'alcool coûte cher, partir à Paris courir les plateaux de télévision c'est AVEC VOTRE ARGENT qu'il le réalise.

Et que dire du supplément d'information autorisé pour le seul groupe municipal du maire ?

Mais le pompon de la communication, dont toute la ville et l'Eurométropole parlent, c'est faire rouler une navette dans le cœur d'Illkirch, un coup de com au coût énorme alors que la compétence transports est exclusivement du ressort de la métropole et que cette navette est quasiment vide.

Alors que les feuilles d'impôt arrivent, rappelons-nous que c'est notre argent que le maire ne rechigne jamais à dépenser pour faire sa promotion personnelle !

Retrouvons-nous à la Belle Choc' samedi 12 octobre entre 9h et 11h pour en parler.

Claude Froehly, Séverine Magdelaine, Bénédicte Leleu, Martine Castellon, Emmanuel Bachmann, Béatrice Longechal.

GROUPE « CULTIVONS NOTRE VILLE »

Mauvais vents sur Illkirch-Graffenstaden

Ces vents y balayent les employés, les indésirables minoritaires des postes d'où ils constataient l'incurie de certains élus de la majorité.

Depuis 2020, nous dénonçons régulièrement le départ de nombreux fonctionnaires de la Mairie : le DGS, la DRH, la Directrice des finances, etc. Puis de l'Illiade, de la Vill'A et tout récemment d'Habitat de l'Ill. Tous ces collaborateurs et cadres avaient une haute exigence de leur mission de service public.

En 2022, le Maire et son adjointe à la culture écartaient une grande partie de l'équipe de l'Illiade et de la Vill'A, dont la Directrice adjointe qu'ils avaient pourtant annoncée comme nouvelle Directrice Générale quelques semaines avant.

Depuis 2020 il n'y a plus de Directeur Général à la Vill'A ni à l'Illiade.

Depuis 2020, en tant qu'administratrice de la SPL, j'ai à de nombreuses reprises, dénoncé en Conseil d'administration plusieurs dysfonctionnements dans la gestion de l'équipe majoritaire. J'ai d'ailleurs saisi la Chambre Régionale des Comptes le 4 décembre 2023 sur ces nombreuses mauvaises pratiques.

Le Maire m'a dessaisie de mes fonctions en décembre 2023 pour sanctionner, sans doute, mes alertes successives.

Cet été, c'est au tour du Directeur d'Habitat de l'ILL d'être la cible d'un licenciement expéditif. Mais cette fois le Maire avait anticipé. Il me dessaisit de mon mandat d'administratrice d'Habitat l'ILL, quelques semaines avant l'éjection du Directeur.

Mes positions antérieures prises en faveur du logement social et mes remarques successives sur des choix politiques contestables l'indisposaient sûrement aussi.

Pendant ce temps-là, qui gère la SPL l'Illiade et Habitat de l'ILL ?

Des élus de la majorité qui se substituent aux professionnels, sans en avoir les compétences. Ce n'est pas leur rôle et cela compromet fortement la qualité de la gestion et la neutralité politique des décisions.

La gouvernance de notre ville s'appuie de moins en moins sur les compétences des professionnels. Le Maire, ses adjoints s'imaginent en capacité de les remplacer. Ils masquent leurs incompétences par des excès de communication.

*Pascale Gendrault
cultivonsnotreville@orange.fr*

GRUPE « ENSEMBLE, UNE DYNAMIQUE POUR ILLKIRCH-GRAFFENSTADEN »

Rentrée politique olympique : une utopie à partager ?

Reprendre les éditoriaux de l'InfoGraff juste après les jeux olympiques et paralympiques est humainement propice à une certaine euphorie et à vouloir prolonger par contagion les émotions positives qui s'y rattachent. Les athlètes français ont sorti le grand jeu ; travail acharné, concentration optimale, effort de tous les instants, dépassement de soi ... Ces semaines d'été euphoriques ont été une suite ininterrompue de manifestations de patriotisme sportif, de médailles comme s'il en pleuvait, de Marseillaise à tout bout de podium, de drapeau français fièrement brandi. Un hommage appuyé des français et des étrangers sportifs et supporters pour l'ensemble des forces de l'ordre qui auront permis un sans-faute en terme de sécurité. Ferveur populaire. La nation (presque) à l'unisson.

Un bonheur n'arrivant jamais seul, notre nouveau premier ministre n'est heureusement pas issue de cette gauche idéologique s'étant acoquinée avec une extrême gauche aux relents antisémites et se trompant régulièrement de drapeau.

Le travail de redressement est immense. Les sujets prioritaires ne manquent pas ; pouvoir d'achat, sécurité renforcée, immigration maîtrisée ...

En ce 15 septembre le nouveau gouvernement Barnier n'est pas connu mais gageons qu'il sera sans idéologie sectaire d'un autre siècle avec des ministres conscients de leur responsabilité.

Peut-on espérer retrouver une France apaisée en totale communion qui s'attelle enfin aux enjeux de notre société. Une France où toutes les communautés s'intègrent et vivent en harmonie, où les 7500 français de confession juive qui prévoient de quitter notre/leur pays compte tenu de l'antisémitisme entretenu pour de vils considérations électoralistes, renoncent à leur projet.

« Boosté » à la France qui se donne les moyens de réussir pour le bien de tous, permettez-moi de caresser cette utopie ... au moins le temps de la rentrée.

Rémy Beaujeux

Mai 2024

NAISSANCES

Elyone SCHUH	Louise Alba MAPPES
Allal Mohamed ASSALIH	Eléonore Lianne EICHWALD
Arthur MAFFON	Miraç ÖZDOĞAN
Jassim KERROUT	Abdel-Karim ALKHOR
Théo WILLER GOETZ	Emile Georges Max SERY BRUGUIER
Kalysta Lili Beatrice WURTZ	Victor Adrian MELLADO MUNOZ
Alphonse Antoine Alois FAHY SANCHEZ	Alma BIECHY
Isaac Gérald Jacky ROUX	Hortense Marie Benoîte Gabrielle VILPOIX
Noé Serge Didier LEGER	Victorine Grace Françoise BROGNON BUFFARD
Éva-Louise DABYSING SOOBRAYEN	

MARIAGES

Matthias PFISTER et Aurélie CHENIER
 Mathieu Alain Lucien BARTH et Nelly Anaïs GOERTZ
 Jerson BIANCA NZENE et Claudine Jessica NDJE PONDI
 Quentin ULRICH et Jade Adams DIALLO
 Mathieu Pierre-Jean ROLLÉ et Anastasia Réjane Céline GARCIN

DÉCÈS

Parviz MORADI
 Saadia RAQIOUI veuve CHADGANI
 Denise Marie WENDLING veuve WALTHER
 Marie-France RECEVEUR veuve BERTINOTTI
 Jacqueline Marie Blanche NAAS veuve UHLRICH
 Germain Marcel VELTZ
 Arlette Germaine UNTRAU veuve BUISINE
 Jacqueline Odile WERSINGER veuve OSTER
 Irène Monique HEITZ veuve SENGER
 Marie Antoinette SCHMITZ veuve KUGELMANN
 Cherifa AMARA épouse REDELSPERGER
 Jean Pierre Gérard GOEPP
 Patrice Raymond SCHNEIDER
 Astride Ernestine HOLZRITTER épouse KOHLER
 Roland René Alain BAH
 Martine Jeanne KLEIN divorcée STRAUB
 Céline Marie Joséphine MULLER
 Monique Marie Claude REMY épouse SCHIEFER
 Jeanne Alice LEOPOLD veuve BECHT
 Huguette Odile PETER veuve ROEHRI
 Odette Emma Denise SCHREINERT veuve FIRTION
 Jean Marcel SIMON
 Marie-José Evelyne FROMM veuve FUCHS
 Yvette Fernande VIALAR épouse DJEZRI
 Cécile MANCHE veuve SADO
 Sophie Elise WEISS veuve KREBS



Danse dominicale et estivale

Initiation à la danse (rock, blues, madison) et concert en plein air ont comblé les nombreux participants à la seconde édition d'En Dimanche et Vous ?, le 25 août, dans les jardins de L'illiade.



Retrouvailles chaleureuses et gourmandes

Le 29 août à L'illiade, les seniors illkirchois et ceux célébrant un grand anniversaire de noces en 2024 se sont retrouvés autour d'un déjeuner concocté et servi par le CEFPPA Adrien Zeller.



Un événement haut en couleur !

Spécialités culinaires d'ici et d'ailleurs, danses, chants et rencontres dans un esprit de partage : la Fête des Peuples a tenu ses promesses le 31 août au quartier Libermann.



Le plein d'informations

Le 1^{er} septembre, la canicule n'a pas découragé les visiteurs venus au complexe sportif Lixenbuhl pour profiter de l'événement de la rentrée : Sports, culture et loisirs en famille.



Végétalisation du Forum de l'ill

Les travaux ont démarré durant la seconde semaine de septembre. Ils permettront la création d'un îlot de fraîcheur au cœur de la ville.



La tournée des écoles

La traditionnelle tournée des écoles s'est déroulée le 12 septembre, en présence d'Anne Taran-Reymann, nouvelle inspectrice de l'Éducation nationale.



Réflexions et animations sur l'environnement

À L'illiade, les 13 et 14 septembre, le public a eu l'occasion de s'informer sur les enjeux liés à la protection de l'environnement, grâce au premier forum dédié à cette thématique organisé par la Ville.



Clap de fin des festivités d'été

Le 14 septembre, dans les jardins de L'illiade, la Fête de l'automne a clôturé la Symphonie des beaux jours. Au programme, notamment : spectacle des Improvisateurs, concert du groupe Magic System et feu d'artifice.



Art urbain et graffiti

19 artistes, du collectif COLORS Urban Art, ont réalisé des œuvres sur des coffrets et un transformateur électriques de la ville, le 15 septembre.



Un nouveau recteur

Le 18 septembre, quelques jours après la rentrée des classes, le Maire a rencontré Olivier Klein, nouveau recteur de l'académie de Strasbourg, ayant pris ses fonctions en juin dernier.



La Ville primée

Marc Kugler, directeur général du groupe Électricité de Strasbourg, a remis le 1^{er} prix du Challenge Transition Énergétique Collectivités 2024 au Maire Thibaud Philipps, le 19 septembre. Cette distinction récompense l'engagement de la commune en matière d'économies d'énergies, notamment.

MICHEL

POMPES FUNÈBRES

Depuis 4 générations
à vos côtés

2 ADRESSES POUR MIEUX VOUS ACCUEILLIR

7 cours de l'Illiade 5 Sous-les-Platanes

☎ 03 88 66 18 99

67400 Illkirch-Graffenstaden

www.pompes-funebres-michel-67.com



• Avec nos contrats obsèques, pour préparer à l'avance vos funérailles, comme vous le souhaitez.

• Nous respectons les dernières volontés de votre proche disparu.

• Nous vous offrons un diagnostic personnalisé, afin de vous accompagner dans vos démarches après les obsèques.

N° ORI/AS 11064511 Habilitation Préfectorale n° 156781

m. Marbrerie ISSEMER

Show-room

4 rue Denis Papin
67120 DUTTLENHEIM
☎ 03 88 68 80 70

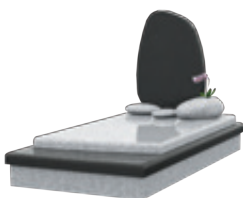

Monuments funéraires
Créations personnalisées
Travaux de cimetière

7 cours de l'Illiade
67400 Illkirch
En collaboration avec
Pompes Funèbres Michel

Senior Compagnie

Aide à domicile

ACCOMPAGNEMENT ET VIE SOCIALE
HYGIÈNE ET ACTES ESSENTIELS
AIDE MÉNAGÈRE | GARDE À DOMICILE

PORTAGE DE REPAS *service +*

AIDE AUX REPAS
RETOUR D'HOSPITALISATION
AIDE ADMINISTRATIVE | TÉLÉASSISTANCE

03 68 41 53 96 www.senior-compagnie.fr
78 route de Lyon 67400 Illkirch-Graffenstaden



À Illkirch-Graffenstaden, les compteurs gaz deviennent communicants

R-GDS

Réseaux
Gaz naturel
Strasbourg

Depuis le mois de septembre 2024, R-GDS remplace les compteurs gaz de ses clients à Illkirch-Graffenstaden par de nouveaux compteurs gaz communicants. Grâce à cette nouvelle génération d'appareils, la relève et la transmission de l'index est entièrement automatisée.

De plus les abonnés peuvent suivre l'évolution de leur consommation depuis leur espace personnel en ligne, et disposer d'outils efficaces pour une meilleure maîtrise de l'énergie.

Partout en France, le gaz accélère sa transformation pour contribuer à la transition écologique, notamment en intégrant toujours plus de gaz renouvelable et local. Parallèlement, les distributeurs déploient de nouvelles technologies au service des consommateurs.

Ainsi l'arrivée des nouveaux compteurs gaz communicants simplifiera le quotidien des clients en automatisant la transmission de leur index compteur, tout en leur permettant de mieux suivre et maîtriser leurs consommations.



Le compteur gaz communicant transmet chaque jour les données de consommation relevées par un signal radio chiffré. Ces données sont automatiquement traitées par R-GDS et accessibles à tout moment dans un espace en ligne personnel sécurisé : monespace.r-gds.fr.

Simple, clair et pratique, le nouveau compteur communicant offre aux clients des avantages inédits :

1 Mon espace R-GDS

La planification de rendez-vous pour l'installation du compteur communicant, ainsi qu'un accès sécurisé aux données quotidiennes et à l'historique de consommation, 24h/24.

2 Seuil de consommation

Chaque client peut fixer un seuil mensuel de consommation pour être alerté automatiquement en cas de dépassement, par email ou sms.

3 Relevé

Le relevé est effectué automatiquement. Les clients n'ont plus besoin de se rendre disponible pour accueillir le technicien.

En savoir plus sur le nouveau compteur communicant :

- par téléphone au 03 88 79 57 50
- sur www.r-gds.fr
- ou en scannant ce QR Code

