



Réserve Naturelle
FORÊT DE NEUHOF-ILLKIRCH



**Comment nous (ré)concilier
à la nature ?**

l'Atelier de la Réserve

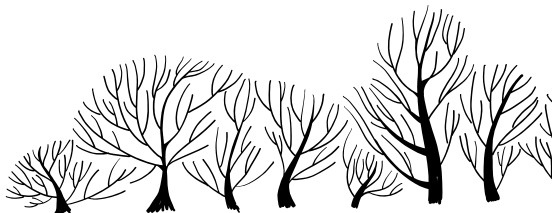

naturelle

de Neuhof-Illkirch !



Avec le **FONDS VERT**,
accélérons la transition écologique
dans notre territoire





Qu'est-ce qu'une réserve naturelle ?

Le statut de réserve permet de protéger, gérer, connaître et restaurer les milieux naturels sensibles. Une réserve contribue à la continuité écologique de biodiversité en s'inscrivant dans une trame plus large de circulation des espèces. C'est également un outil de sensibilisation du public.

L'Atelier, c'est quoi ?

L'Atelier de la Réserve naturelle de Neuhof-Illkirch est une instance de participation citoyenne, un espace d'écoute et de dialogue pour que les usages de la réserve soient pensés avec les habitant·es dans leur diversité – que ce soient des personnes qui y vont déjà ou pas.



© Geneviève Engel

Pour quoi faire ?

L'Atelier contribue à accompagner les équipes de la réserve dans la rédaction du plan de gestion de la réserve, qui fixe les grandes orientations de sa gestion pour les cinq prochaines années. L'Atelier sera sollicité pour s'exprimer sur la conciliation des activités humaines avec la préservation de la biodiversité. Les questions auxquelles les citoyen·nes devront répondre incluent :

Comment concilier les usages actuels et futurs (du sport, de la cueillette, de la pêche...) de la réserve avec la préservation de sa biodiversité ?

Quelles actions spécifiques devraient être entreprises pour renforcer la prise de conscience des citoyen·nes quant à l'existence de ces espaces, de les en rendre fier·es et de leur donner envie de les protéger ?

C'est qui ?

L'Atelier regroupera une trentaine de citoyennes et citoyens représentant une diversité des habitant·es et usager·es.



**l'Atelier
de la Réserve
naturelle
Neuhof-**



Comment ?

De novembre à mars, les participant-es se réuniront en 3 sessions réparties sur 5 jours :

- **Session 1 : le samedi 30 novembre et le dimanche 1^{er} décembre de 9h30 à 17h**
 - **Une soirée d'échanges et de balade la semaine du 13 janvier**
 - **Session 2 : le samedi 1^{er} et le dimanche 2 février de 9h30 à 17h**
 - **Session 3 : le samedi 1^{er} mars de 9h30 à 17h**



© Geneviève Engel

Atelier
réserve
naturelle de
Neuhofkirch !

Les participant-es se réuniront pour discuter, apprendre les uns des autres et donner leur avis. Aucune connaissance préalable n'est nécessaire, ni de travail personnel. Les participant-es travailleront en collaboration avec des scientifiques, des agent-es de la Ville et des partenaires pour s'assurer que tous les points de vue soient pris en compte.

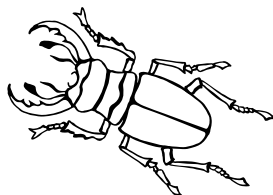

Qui peut candidater ?

Vous aimez vous promener, profiter d'espaces verts, observer la nature, pratiquer du sport en extérieur, pique-niquer avec des amis ? Vous êtes curieux de rencontrer de nouvelles personnes, partager et apprendre ?

Alors vous avez votre place dans l'Atelier !

Les participant-es seront tiré-es au sort selon des critères qui permettront de constituer le groupe le plus diversifié possible. Diversité en termes géographique, d'âge ou encore de mode de vie. Elles et ils sont des habitué-es des lieux, comme des personnes qui découvriront son existence.

Candidatez entre le 26 septembre et le 20 octobre sur stras.me/atelier-reserve-neuhof ou en flashant ce QRCode





© Laetitia Piccarreta

Quelques précisions sur la démarche

Contexte

La Ville de Strasbourg compte plus de 290 000 habitant-es dans un territoire de près de 8 000 hectares dont 430 hectares d'espaces verts et près de 3 000 hectares d'espaces naturels classés. À travers la gestion de ces derniers, la Ville contribue au développement de la biodiversité, mais aussi au bien-être des habitant-es, à la préservation des ressources en eau et à lutter contre le changement climatique.

La gestion de ces différents espaces a amené les élu-es de la Ville à construire de nouvelles manières de décider afin de **concilier les besoins des habitant-es et des espèces vivantes non-humaines**. Après une première concertation en 2019 qui avait porté principalement sur l'évolution des mobilités, la Ville lance cette année cet Atelier, **une instance pionnière en matière de participation citoyenne en lien avec une réserve naturelle en France**.

Pourquoi les collectivités s'impliquent dans ce projet ?

La Ville est gestionnaire de la réserve naturelle nationale de Neuhof-Illkirch. Sa stratégie est inscrite dans un plan de gestion de la réserve qui est piloté et animé par la Ville. L'Atelier de la Réserve s'inscrit dans le renouvellement de ce plan de gestion. Cependant, la Ville n'est pas seule décisionnaire ! Ce sont notamment l'État – qui lui délègue la gestion de la réserve – et des partenaires du territoire réunis en Comité consultatif qui valident les plans de gestion. À ce titre, la démarche bénéficie du financement de l'état au titre du Fonds vert – France nation verte. La Ville d'Illkirch-Graffenstaden est également impliquée de façon active pour garantir le succès de l'initiative.

Est-ce nouveau d'associer des habitant-es ?

Une autre forme de consultation a déjà eu lieu en 2019. Elle a porté principalement sur les mobilités dans et autour de la réserve. Cet Atelier se situe dans la continuité de la précédente démarche.



Service des Espaces verts et de nature,
Département des Espaces naturels

EspacesVertsEtDeNature-EspacesNaturels@strasbourg.eu

Welcome Byzance