

Numéro	DL250312-CLM02	
Nature de l'acte	Délibération	
Matière	Finances locales - Divers	
Objet	Rapport annuel du délégataire SPL L'illiade – année 2023/2024 – équipements culturels L'illiade et la Villa	

VILLE D'ILLKIRCH-GRAFFENSTADEN

Extrait du registre des délibérations Conseil Municipal du 12 mars 2025 à la salle des fêtes municipale

L'an deux mil vingt-cinq le douze mars à 19 heures, le Conseil Municipal s'est réuni à la salle des fêtes municipale - en session ordinaire - sur convocation et sous la présidence de Monsieur Thibaud PHILIPPS, Maire.

Etaient présents :

PHILIPPS Thibaud, Maire, SAIDANI Lamjad, SEIGNEUR Sylvie, SCHEUER Serge, DREYFUS Elisabeth, KOUJIL Ahmed, HERR Isabelle, RICHARD Yvon, COMBET-ZILL Marie, GALLER Lisa, Adjoint, PFISTER Luc, FRUH Hervé, STEINHART André, KIEHL Fabrice, HEIM Valérie, MASSÉ-GRIESS Dominique, HERBEAULT Cédric, DABYSING Davina, FROEHLI Claude, BACHMANN Emmanuel, MAGDELAINÉ Séverine, GENDRAULT Pascale, LEVY Thomas, RIMLINGER Barbara, FRUH Marie-Josée, LONGEHAL Béatrice, CARTELLI Olivier, STROH Nicolas, Conseillers

Etaient absents :

- Monsieur HAAS Philippe ayant donné procuration à Monsieur SAIDANI Lamjad
- Monsieur KIRCHER Jean-Louis ayant donné procuration à Monsieur KOUJIL Ahmed
- Madame CLAUS Stéphanie ayant donné procuration à Madame DREYFUS Elisabeth
- Madame DIDELOT Sandra ayant donné procuration à Madame FRUH Marie-Josée
- Madame RINKEL Marie ayant donné procuration à Madame GALLER Lisa
- Madame CASTELLON Martine ayant donné procuration à Monsieur BACHMANN Emmanuel
- Monsieur BEAUJEU Rémy

Secrétaire de séance : Monsieur Alexandre VINCENT-BEAUME
Directeur Général des Services

Nombre de conseillers présents :	28
Nombre de conseillers votants :	34
Date de convocation et affichage :	6 mars 2025
Date de publication délibération :	24 mars 2025
Date de transmission au Contrôle de Légalité :	24 mars 2025

Numéro	DL250312-CLM02	1/2
Matière	7.10 Finances locales - Divers	

IV. CULTURE

1. RAPPORT ANNUEL DU DÉLÉGATAIRE SPL L'ILLIADE – ANNÉE 2023/2024 – ÉQUIPEMENTS CULTURELS L'ILLIADE ET LA VILLA

Conformément aux dispositions de l'article L. 1411-3 du Code Général des Collectivités Territoriales, le délégataire de service public doit produire chaque année à l'autorité délégante un rapport comportant notamment les comptes retraçant la totalité des opérations afférentes à l'exécution de la délégation de service public et une analyse de la qualité de service. Ce rapport est assorti d'une annexe permettant à l'autorité délégante d'apprécier les conditions d'exécution du service public. Dès la communication de ce rapport, son examen est mis à l'ordre du jour de la plus prochaine réunion de l'assemblée délibérante qui en prend acte.

Le rapport annuel du délégataire SPL L'illiade de l'année 2023/2024 a été présenté au Conseil d'Administration de la SPL en date du 19 novembre 2024.

Ledit rapport a été transmis à la Ville en date du 4 décembre 2024.

La Commission Consultative des Services Publics Locaux, réunie le 5 février 2025, a rendu un avis favorable à la majorité sur ce rapport.

Il est proposé au Conseil municipal d'adopter la délibération suivante :

Le Conseil municipal,

VU le Code Général des Collectivités territoriales et notamment ses articles L. 1411-3, L. 1413-1 et L. 2541-1;

VU le Code de la commande publique et notamment son article L. 3131-5 ;

VU le rapport transmis en date du 4 décembre 2024 ;

VU le procès-verbal CCSPL en date du 5 février 2025;

CONSIDERANT que le concessionnaire produit chaque année un rapport comportant notamment les comptes retraçant la totalité des opérations afférentes à l'exécution du contrat de concession et une analyse de la qualité des services ;

CONSIDERANT que ce rapport permet en outre aux autorités concédantes d'apprécier les conditions d'exécution du service public ;

Numéro	DL250312-CLM02	2/2
Matière	7.10 Finances locales - Divers	

CONSIDERANT que dès la communication de ce rapport, son examen est mis à l'ordre du jour de la plus prochaine réunion de l'assemblée délibérante qui en prend acte.

Après en avoir délibéré,

DECIDE de prendre acte de la communication du rapport annuel du délégataire SPL L'illiade pour l'année 2023/2024 – Equipements culturels L'illiade et la Villa, joint en annexe.

Adoptée à l'unanimité

Pour extrait conforme

Le Maire

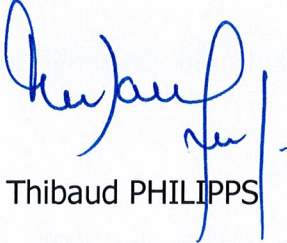

Thibaud PHILIPPS

Le secrétaire de séance

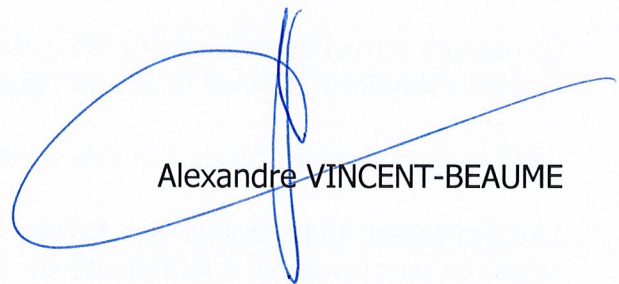

Alexandre VINCENT-BEAUME

Voies et délais de recours : La présente délibération peut faire l'objet d'un recours contentieux, devant le Tribunal administratif de Strasbourg sis 31, avenue de la Paix – BP 51038 67070 Strasbourg Cedex, ou via l'application « Télérecours » sur le site internet <https://www.telerecours.fr> (articles R.414-1 et R. 414-2 du code de justice administrative) dans un délai de deux mois à compter de sa notification ou de sa publication conformément aux dispositions de l'article R.421-1 du code de justice administrative.
L'auteur de la décision peut également être saisi d'un recours gracieux dans le même délai. Cette démarche prolonge le délai de recours qui doit alors être introduit dans les deux mois suivant la réponse.

SPL L'illiade 2023/2024

Rapport annuel du délégataire

Délégation de Service Public de la Ville d'Illkirch-Graffenstaden



Sommaire

Introduction : Présentation générale de la DSP	4
I. Compte-rendu technique	
1. Informations relatives aux ouvrages	7
● Conditions d'exécution du contrat	7
● État général des ouvrages, évolutions et dysfonctionnements constatés	8
2. Informations relatives à l'exploitation	11
● Accès	11
● Tarification illiade	12
● Tarification Villa	13
3. Personnel et moyens humains	15
● Effectif au 30/06/2024	15
● Personnel permanent	16
● Personnel occasionnel	16
● Organigramme du personnel et organisation du service	17
● Informations diverses : évolution majeure, accidents du travail	17
II. Compte-rendu financier	
1. Compte de résultat	19
2. Évolution des dépenses et recettes par rapport au budget prévisionnel	20
3. État des immobilisations et amortissement	22
4. Inventaire des biens	25
III. Compte-rendu relatif aux usagers	
1. Bilan des activités de L'illiade	25
● Bilan général de la saison 2023/2024	25
● Bilan des spectacles programmés en 2023/2024 par genre	26
● Bilan de la 26ème édition du Printemps des Bretelles	34
2. Bilan des activités de La Villa	34
● Bilan général des enseignements de La Villa	35
● Bilan général de fréquentation de La Villa	35
● Formats annuels d'apprentissage et de perfectionnement	36
● Les Dimanches à la Villa	40



● Les samedis aquarelle	43
3. <u>Bilan des activités commerciales</u>	43
● Bilan des locations commerciales 2023/2024	44
● Bilan des mises à disposition 2023/2024	46
4. <u>Analyse de la qualité du service</u>	47
a. Informations et accueil des usagers	47
● Équipe d'accueil	47
● Communication	49
b. Dysfonctionnements constatés et propositions d'amélioration	49
IV. Indicateurs de performance du service	
1. <u>La saison 2023/2024 en quelques chiffres</u>	49
2. <u>La Villa, bien plus que de l'enseignement artistique</u>	49
3. <u>De nombreux établissements scolaires partenaires</u>	51
4. <u>Des partenariats pluriels</u>	52
5. <u>De multiples résidences : attrait des professionnels du secteur culturel</u>	53
6. <u>Coréalizations</u>	53
Conclusion :	54
Liste des annexes	54



Introduction : Présentation générale de la DSP

Objet et étendue de la délégation

La délégation porte sur l'exploitation du centre culturel L'illide et de l'équipement culturel, La Villa. (Délibération du 25 juin 2015, devenue exécutoire le 30 juin 2015).

Autorité délégante

La ville d'Illkirch-Graffenstaden.

Délégataire

SPL L'illide

Société au capital de 235 000 euros, immatriculée au RCS de Strasbourg sous le numéro 803 003 532 000 14 ayant son siège social au 11, Allée François Mitterrand - 67400 Illkirch-Graffenstaden.

Organigramme nominatif des dirigeants

Présidente Directrice Générale : Mme Isabelle HERR jusqu'à décembre 2023, puis M. Thomas Lévy.

Durée du contrat

Le contrat a pris effet le 02 juillet 2014 et devait prendre fin le 1er juillet 2021. Un avenant à la DSP a prolongé l'échéance au 1er juillet 2022 puis, un autre avenant vient prolonger l'échéance de la DSP au 30 septembre 2022.

Une nouvelle DSP a été conclue en octobre 2022.

La durée de la convention de délégation de service public ne pourra excéder la date du 30 juin 2027.

Missions de la DSP

La SPL a pour objet social d'exercer toutes activités :

- Culturelles, éducatives, sociales, commerciales et festives liées en particulier aux activités de spectacles et/ou de l'art ;
- D'organisation de tous congrès, foires, salons ou manifestations commerciales ;
- De bar et restauration en lien avec les activités visées précédemment ;
- De prestations techniques ou formations en lien avec les activités visées précédemment.

Outres les contraintes de service public mises à la charge du Délégué (article 19 - contraintes de service public), la SPL L'illide est chargée d'exécuter notamment les missions suivantes :

Accusé de réception en préfecture 067-216702183-20250312-DL250312_CLM02-DE Date de réception préfecture : 24/03/2025



- Au titre de L'illiade et ses installations :
 - L'exploitation de l'ensemble des biens affectés à la mission de service public portant sur la gestion du centre culturel, L'illiade et ses installations ;
 - L'organisation d'activités culturelles et artistiques (cirques, studios d'enregistrement, théâtre, formations, etc.) ;
 - L'accueil et l'organisation des manifestations culturelles, associatives et festives de congrès, séminaires, salons professionnels, etc. ;
 - La recherche des manifestations associatives et festives, de congrès, séminaires, salons professionnels, etc. ;
 - L'accueil des participants aux manifestations associatives et festives, congrès, séminaires, salons professionnels, etc. ;
 - La fourniture de toutes les prestations nécessaires au bon déroulement des manifestations culturelles, associatives et festives, de congrès, séminaires, salons professionnels, etc. ;
 - Le traitement de toutes les demandes des usagers souhaitant organiser des manifestations ;
 - La mise en place d'une politique de communication et de marketing notamment par la création d'articles, de campagnes et de visuels destinés à promouvoir des événements et activités du centre culturel, L'illiade et de ses installations ;
 - La promotion des événements culturels ou festifs proposés par le Délégant sous forme d'information et/ou d'espaces réservés dans ses éditions numériques ou imprimées ;
 - La gestion commerciale des installations déléguées, notamment le Déléataire, est responsable de la promotion des films, de la diffusion du programme imprimé aux usagers et de la commercialisation des services (boissons, confiserie...) de façon à attirer un public de tous âges et de tous horizons.

- Au titre de La Villa et ses installations :
 - L'exploitation de l'ensemble des biens affectés à la mission de service public portant sur la gestion de l'équipement culturel, La Villa et ses installations ;
 - L'organisation d'activités artistiques (danse, musique, théâtre, arts plastiques, cirque, etc.) ;
 - La mise en place d'une synergie artistique forte en rassemblant dans un même lieu l'enseignement des différentes disciplines artistiques (danse, musique, théâtre, arts plastiques, cirque, etc.) tout en préservant la spécificité de chacune ;
 - Le développement d'une démarche commune autour d'une dynamique et d'objectifs partagés par la mise en œuvre de projets communs de créations artistiques : concerts, spectacles, représentations, expositions, etc. ;



- La mise en place d'enseignements adaptés (enseignements annuels, stages, ateliers pédagogiques dans le cadre de résidences d'artistes, etc.) et des niveaux d'enseignements allant de l'initiation et la découverte aux ateliers de perfectionnements thématiques ;
- L'accueil et l'organisation des manifestations artistiques, etc. ;
- La recherche des manifestations artistiques, etc. ;
- L'accueil des participants aux manifestations artistiques, etc. ;
- La fourniture de toutes les prestations nécessaires au bon déroulement des manifestations artistiques, etc.;
- L'accès aux différents publics de la petite enfance aux aînés, en contribuant à favoriser l'accès des personnes porteuses de handicap aux différents domaines artistiques ;
- Le traitement de toutes les demandes des usagers souhaitant organiser des manifestations ;
- La mise en place d'une politique de communication et de marketing notamment par la création d'articles ; de campagnes et de visuels destinés à promouvoir des événements et activités de l'équipement culturel, La Villa et de ses installations ;
- La promotion des événements artistiques proposés par le Déléguant sous forme d'informations et/ou d'espaces réservés dans ses éditions numériques ou imprimées ;
- La gestion des installations déléguées : notamment, le Déléguataire est responsable de la diffusion du programme imprimé aux usagers de façon à attirer un public de tous âges et de tous horizons.

Le Déléguataire est également chargé d'exécuter les missions suivantes :

- La surveillance, le gardiennage, l'entretien et la maintenance du centre culturel L'illade et de l'équipement culturel La Villa ainsi que leurs installations ;
- La promotion du centre culturel L'illade et de l'équipement culturel La Villa ainsi que leurs installations ;
- Plus généralement, l'exploitation, l'entretien, la surveillance, le gardiennage, la maintenance et les réparations de tous les biens du service mis à disposition du Déléguataire par le Déléguant ;
- La perception des redevances auprès des usagers ;
- La gestion des relations avec les usagers et l'accueil des usagers ;
- L'information et l'assistance technique du Déléguant pour lui permettre de maîtriser le service ;
- L'information et l'assistance du Déléguant pour la recherche et l'obtention de mécénats et autres concours financiers extérieurs (subventions) participant au financement des activités culturelles.



Le Délégué est autorisé à exercer des activités complémentaires dont notamment l'exploitation d'un bar, d'une galerie d'exposition, la location d'espace et la commercialisation de produits culturels à condition que ces activités soient le complément normal de sa mission principale et qu'elles soient d'intérêt général.

I. Compte-rendu technique

1. Informations relatives aux ouvrages

- **Conditions d'exécution du contrat**

La DSP de la Ville d'Illkirch-Graffenstaden s'applique à deux sites distincts : L'illiade et La Villa.

L'illiade - Côté jardin - repose sur l'exploitation de nombreuses cloisons et de gradins mobiles permettant de passer d'un lieu unique de 800 m² à plusieurs espaces et salons indépendants. L'illiade peut satisfaire à de multiples demandes : concerts, spectacles, expositions, congrès nationaux et séminaires spécialisés.

La salle de spectacle de 350 m² est dotée d'une scène de 170 m². Les gradins mobiles permettent de moduler la capacité d'accueil de 480 à 1.80 spectateurs.

De nouveaux locaux ont été inaugurés à l'ouverture de saison 2006/2007 comprenant des bureaux plus spacieux, un nouveau hall d'accueil ainsi qu'une nouvelle salle de spectacle de 144 places **L'illiade - Côté Cours** -.

Cette salle plus intimiste est un parfait complément à la salle L'illiade - Côté jardin – dans laquelle sont programmés des spectacles de la saison culturelle notamment ceux destinés à promouvoir les artistes locaux.

L'illiade, toutes salles confondues, dispose d'une surface totale de 2.800 m².

L'établissement propose en outre, une activité commerciale de location aux particuliers et aux entreprises qui tient une place importante dans le fonctionnement de L'illiade.

La Villa

L'établissement, inauguré en 2015 est construit sur le site de l'ancienne chaufferie de la SACM.

3.000 m² de locaux sont dédiés à l'enseignement artistique :

- Le studio scène, espace central de La Villa, est un espace scénique de 150 m² équipé d'un piano dont la capacité d'accueil est de 100 spectateurs,
- Des espaces dédiés à la musique ;

Le plateau musical, 130 m² dédiés à la répétition des ensembles musicaux de la ville,

Accusé de réception en préfecture
067-216702183-20250312-DL250312_CLM02-DE
Date de réception préfecture : 24/03/2025



10 studios de musiques de petit volume à morphologie et acoustique spécifiques aux enseignements des cordes, des vents et de claviers représentant 170 m² répartis sur 2 étages,

2 studios Percu-Sons de 100 m² destinés aux enseignements de percussion et de prise de son,

1 studio de répétition de 25 m²,

- Un atelier pour les arts plastiques d'une superficie de 80 m²,
- Un atelier adapté aux artistes en résidence de 60 m²,
- Une mezzanine, un espace de 200 m² d'exposition temporaire équipé d'un système d'accroche,
- Un plateau haut de 130 m² et un grand plateau de 300 m² pour l'enseignement de la danse, du cirque et du théâtre,
- Un plateau destiné aux petits de la Pépinière d'une superficie de 100 m²,
- 2 salles de 40 m² chacune et pouvant accueillir une vingtaine de personnes sont équipées en tables, chaises, tableau et vidéoprojecteurs
- Un espace de convivialité proposant bar et petite restauration, Le Comptoir de La Villa, L'activité en sous-concession a été ouverte de janvier 2026 à décembre 2027, puis la société MP2F a pris les commandes de l'automne 2018 au 30 juin 2021, date à laquelle l'activité a cessé. Depuis Mai 2025, l'art du café propose les mercredis une petite restauration sucrée aux usagers de La Villa.

- **État général des ouvrages, évolutions et dysfonctionnements constatés**

Entretien des ERP

En décembre 2018 la Ville d'Illkirch-Graffenstaden a repris à sa charge l'entretien des 3 bâtiments de la SPL L'illiade : La Villa, L'illiade Côté Jardin, L'illiade Côté Cours / Médiathèque Sud.

Les responsabilités de chacun ont été définies lors de plusieurs réunions et les contrats ont été transférés.

La Ville d'Illkirch-Graffenstaden gère à présent l'ensemble des contrats concernant l'entretien de la partie sécurité des bâtiments selon le Code de Construction et de l'Habitation (sauf la sous partie sécurité et gaz/chauffage) et de certains points clés comme les murs mobiles, la tribune télescopiques.

L'entretien courant, à savoir le nettoyage, reste à la charge de la SPL.

- **L'illiade**

> L'illiade Côté Cours

En cours d'année, des travaux d'entretien ont été effectués par les services techniques de la Ville : serrurerie, menuiserie, électricité, sanitaires.

Accusé de réception en préfecture 067-216702183-20250312-DL250312_CLM02-DE Date de réception préfecture : 24/03/2025



Les problèmes informatiques : Une nouvelle société informatique va nous fournir dans la saison prochaine, de nouvelles bornes wifi et renouveler une partie du système informatique : la tâche est difficile, car aucun plan valable n'est disponible et aucun étiquetage des câbles n'existe : sa mission supplémentaire, sera de simplifier le système tout en bénéficiant des dernières technologies, et ainsi de gagner en performance (rapidité des transferts).

Le problème de stockage perdure sans pouvoir apporter de solution à court terme, bien qu'un grand travail de réorganisation du rangement et de recyclage d'objets inutiles ou obsolètes en déchetterie ait été effectué.

Le technicien bâtiment et les responsables techniques et administratifs de la médiathèque Sud effectuent en collaboration un suivi des incidents dans la partie de l'ERP qu'ils occupent.

> L'Illiade Côté Jardin

L'ERP est vieillissant et nécessitera une attention particulière dans les prochaines années. Un Plan Pluriannuel d'investissement afin de cerner les priorités d'intervention à moyens termes a déjà été défini et il devra être mis à jour pour une mise en œuvre lors de la prochaine DSP. Pour le moment, l'état général est bon et fonctionnel.

Il ne reste plus qu'un four utilisable, ce qui pose régulièrement des soucis lors d'évènements.

Les stores des baies vitrées sont encore plus ou moins fonctionnelles mais doivent être remplacés.

La toiture présente des fuites lors de fortes pluies.

Le système de téléphonie et interphonie est d'une autre époque.

Les portes extérieures à commande électrique sont fatiguées : les serrures doivent être changées avec le système de commande lié au téléphone interne.

- **La Villa**

En cours d'année, des travaux d'entretien ont été effectués par les services techniques de la Ville : serrurerie, menuiserie, électricité, sanitaires.

De gros soucis d'infiltrations persistent au niveau des parties vitrées, le service maintenance bâtiment de la ville est en train de chercher une solution pour pallier ce problème.

L'ascenseur est régulièrement en panne, sans percevoir de solutions durables.

A. La partie Scénique

> L'Illiade Cours et Jardin

Le matériel lumière

Petite et grande salle fonctionne avec des projecteurs en nombre suffisant.

Des projecteurs de dernière génération ont remplacés ceux hors d'usage ou qui donnent des signes de fatigue.

Le but est de passer peu à peu à des projecteurs à LED moins énergivores et plus efficaces, mais la transition sera lente, car elle ne peut être réalisée qu'en fonction du planning des spectacles et effectuer des choix d'articles chez des fournisseurs, qui feront référence dans les 10 prochaines années, ce qui ne se révèle pas aussi simple qu'il y paraît. Malgré tout, le



renouvellement du parc se fait progressivement.

Le pupitre de la grande salle à plus de 10 ans : son renouvellement est à prévoir, même si il reste fiable et toujours d'actualité dans les demandes (fiches techniques).

La sonorisation

La sonorisation de la petite salle reste de bonne qualité après le remplacement des amplificateurs mais reste vétuste : son remplacement doit être envisagé.

La machinerie scénique

Elle se révèle en bon état général et fonctionnelle.

Des améliorations pourraient être apportées en petite salle, afin d'améliorer les temps de montage et démontage et par conséquent la qualité des spectacles, mais l'investissement nécessaire semble déraisonnable compte tenu de l'usage de la salle.

Une étude a été réalisée afin d'améliorer l'acoustique de la grande salle : nous espérons pouvoir mettre en œuvre les solutions préconisées l'été 2025.

La vidéo-projection

La salle bénéficie d'un vidéoprojecteur neuf.

- **Accessibilité**

Des travaux relatifs à la VMC restent à réaliser afin de terminer la loge PMR.

- **Hygiène et Sécurité**

Le recyclage des formations d'évacuation et d'utilisation des centrales incendie des trois bâtiments a été réalisé récemment pour l'ensemble du personnel.

La fonction de RUS pour les 3 bâtiments est à présent assurée par le régisseur général.

Un SSIAP est systématiquement présent lors des spectacles (externe ou interne) et 2 membres du personnel permanent ont suivis la formation SSIAP.

Le Registre de Sécurité des bâtiments est à nouveau réalisé sous forme papier afin de permettre aux services de la Ville d'Illkirch-Graffenstaden d'y avoir accès en vue de préparer les futures commissions de sécurité.

Bilan

La délégation de l'exécution des travaux aux services techniques de la Ville s'est révélée très positive pour les ERP, un suivi plus clair et précis peut ainsi être assuré.

La communication et le suivi des opérations SPL/Ville sont satisfaisants.



2 Informations relatives à l'exploitation

- **Accès**

L'illiade

En Tram, l'accès est facilité par le prolongement de la ligne A et l'arrêt "Cours de L'illiade".

En bus les lignes N°13 et 57, jusqu'à l'arrêt Illkirch-Mairie et les bus n°62 et 67 jusqu'à l'arrêt Cours de L'illiade simplifient l'accès.

Le parking de 295 places en face de L'illiade offre un + dans l'accueil du public.

La Villa

Il y a deux entrées différentes pour accéder à La Villa à pied, via le pont Nord, accessible depuis l'allée François Mitterrand et la rue Laufenburger, et par la passerelle, accessible aux personnes à mobilité réduite, située rue Krafft.

Ces entrées sont accessibles aux personnes à mobilité réduite, aux piétons et aux cyclistes qui ont la possibilité de stationner devant l'accueil au bout de la passerelle ainsi qu'au bas du bâtiment.

L'accès en Tram est facilité par le prolongement de la ligne A avec l'arrêt "Graffenstaden".

Un parking gratuit de 113 places, l'arrière de la salle des fêtes rue Krafft, est à la disposition du public.

L'édification des appartements à proximité du parking laissent à penser que lorsque les seront terminés, la recherche d'une place de stationnement se révélera difficile pour les usagers.



- **Tarifification L'illiade**

La politique tarifaire de L'illiade répond à une logique de démocratisation de la culture. Le but visé est l'accès à l'offre culturelle pour le plus grand nombre en proposant des spectacles à des tarifs accessibles.

Tarifs de L'illiade pour la saison 2023/2024 (certains spectacles sont soumis à des tarifs spéciaux)

Tarifs (€)	Plein	Réduit	Abonné	Debout	Jeunes
A	15	13	10	/	6
B	21	18	14	10	6
C	26	23	18	12	6
D	32	29	24	15	6
E	39	36	31	/	6

Tarifs (€)	Plein	Jeune / CATV / CC	Abonné / Groupe
Jeune Public	8	6	4

Sur présentation d'un justificatif, le tarif réduit est accessible pour les élèves des cours annuels de La Villa, chômeurs, étudiants, familles nombreuses, abonnés-adhérents des structures suivantes : Maillon, TNS, Schiltigheim Culture, Pôle Sud, Point d'Eau, TAPS, TJP, Espace Culturel de Vendenheim, Salle du Cercle de Bischheim, Espace K, Le PréO, Espace Django Reinhardt, aux possesseurs de la carte Evasion, Accès Culture, Cezam ou Facilis, carte UGC illimité, carte Avignon Off, groupes à partir de dix personnes ou comités d'entreprise.

Le tarif abonné est accessible à partir de 3 spectacles ainsi qu'aux abonnés de la Maison des Arts de Lingolsheim.

Le tarif debout est unique sauf pour les possesseurs de la Carte Culture, Carte Atout Voir et les moins de quinze ans. Dans le cadre des concerts assis/debout, seules les places debout sont accessibles aux détenteurs de la Carte Atout Voir et de la Carte Culture.

Le tarif jeune s'adresse aux jeunes de moins de 15 ans, aux groupes scolaires, aux possesseurs de la Carte Culture ou de la Carte Atout Voir sur présentation d'un justificatif.



- **Tarification La Villa**

Au même titre que L'illiade, La Villa pratique une politique tarifaire qui vise à favoriser l'accès à l'enseignement artistique au plus grand nombre. C'est pourquoi, cette année des tarifs par quotient familial ont été appliqués pour toutes les activités annuelles (sauf pour la pratique individuelle de musique).

Les frais d'inscription individuel annuel se montent à 12 € pour les illkirchois et de 15 € pour les non-habitants d'Illkirch-Graffenstaden.

Tarifs annuels toutes activités sauf musique en pratique individuelle

Quotient familial	45 min/1 h	1 h 30	2 h 00	2 h 30	3 h 00
T1 – Revenus de 0 à 1.000 €	90 €	140 €	180 €	220 €	250 €
T2 – de 1.001 à 3.500 €	100 €	150 €	190 €	230 €	260 €
T3 – de 3.501 à 6.000 €	110 €	160 €	200 €	240 €	270 €
T4 – de 6.001 à 9.000 €	120 €	170 €	210 €	250 €	280 €
T5 – de 9.001 à 13.000 €	130 €	180 €	220 €	260 €	290 €
T6 – de 13.001 à 19.000 €	140 €	190 €	230 €	270 €	300 €
T7 – de 19.001 à 27.000 €	150 €	200 €	240 €	280 €	310 €
T8 – plus de 27.000 €	160 €	210 €	250 €	290 €	320 €

Tarif Illkirch-Graffenstaden

Tarifs annuels pratique individuelle d'un instrument de musique

Quotient familial	30 minutes	45 minutes
T1 – Revenus de 0 à 1.000 €	175 €	275 €



Quotient familial	30 minutes	45 minutes
T2 – de 1.001 à 3.500 €	180 €	280 €
T3 – de 3.501 à 6.000 €	185 €	285 €
T4 – de 6.001 à 9.000 €	190 €	290 €
T5 – de 9.001 à 13.000 €	195 €	295 €
T6 – de 13.001 à 19.000 €	200 €	300 €
T7 – de 19.001 à 27.000 €	205 €	305 €
T8 – plus de 27.000 €	210 €	310 €

Tarif Illkirch-Graffenstaden

Tarifs annuels toutes activités sauf musique en pratique individuelle

Quotient familial	45 min/1 h	1 h 30	2 h 00	2 h 30	3 h 00
T1 – Revenus de 0 à 1.000 €	230 €	280 €	320 €	360 €	390 €
T2 – de 1.001 à 3.500 €	240 €	290 €	330 €	370 €	400 €
T3 – de 3.501 à 6.000 €	250 €	300 €	340 €	380 €	410 €
T4 – de 6.001 à 9.000 €	260 €	310 €	350 €	390 €	420 €
T5 – de 9.001 à 13.000 €	270 €	320 €	360 €	400 €	430 €
T6 – de 13.001 à 19.000 €	280 €	330 €	370 €	410 €	440 €
T7 – de 19.001 à 27.000 €	290 €	340 €	380 €	420 €	450 €
T8 – plus de 27.000 €	300 €	350 €	390 €	430 €	460 €

Tarif Hors Commune

Accusé de réception en préfecture
067-216702183-20250312-DL250312_CLM02-DE
Date de réception préfecture : 24/03/2025



Tarifs annuels pratique individuelle d'un instrument de musique

Quotient familial	30 minutes	45 minutes
T1 – Revenus de 0 à 1.000 €	375 €	575 €
T2 – de 1.001 à 3.500 €	380 €	580 €
T3 – de 3.501 à 6.000 €	385 €	585 €
T4 – de 6.001 à 9.000 €	390 €	590 €
T5 – de 9.001 à 13.000 €	395 €	595 €
T6 – de 13.001 à 19.000 €	400 €	600 €
T7 – de 19.001 à 27.000 €	405 €	605 €
T8 – plus de 27.000 €	410 €	610 €

Tarif Hors Commune

3 Personnel et moyens humains

- **Effectif au 30/06/2024**

> *Personnel permanent* : 26,25 équivalents temps plein (concerne les CDI, les CDII, les contrats de professionnalisation)

> *Personnel occasionnel* : 2,76 équivalents temps plein (concerne les CDD et les intermittents)

> *Personnel mis à disposition* : 2 équivalents temps plein (concerne les fonctionnaires de la VIG)

Equivalence en temps plein			
Personnel	Catégorie	Saison 2023/2024	N-1
Personnel permanent	Administratifs	10,91	11,39
	Techniciens	1,78	1,78
	Enseignants	12,27	11,91

Accusé de réception en préfecture
067-216702183-20250312-DL250312_CLM02-DE
Date de réception préfecture : 24/03/2025



	Restauration		0,00	0,00
	Contrats pro + apprentissage		0,66	0,00
	CDII		0,63	0,63
Personnel occasionnel	CDD	Administratifs	0,00	0,11
		Enseignants	0,09	0,13
		Techniciens	0,00	0,00
		Artistes/modèles	0,00	0,00
	intermittents	Techniciens	2,67	2,81
		Artistes	0,00	0,00
Total			29,01	27,98

- **Personnel permanent**

° Les CDI et les mises à disposition

On compte 46 salariés permanents 2023/2024 dont 2 fonctionnaires mis à disposition.

Les CDII

Les CDII (contrat à durée indéterminée intermittent) complètent ponctuellement l'équipe permanente pour les spectacles. Ils sont présents toute la saison à L'illide et à La Villa et s'occupent notamment de l'accueil, des loges, des artistes, des vestiaires et de la distribution de nos outils de communication.

Ce type de contrat prévoit un certain nombre d'heures à effectuer sur la période de référence allant du 1er septembre N au 31 août N+1.

Cette saison, 4 CDII étaient présents. Il y a eu 1 départ en fin de saison.

- **Personnel occasionnel**

° Les CDD

Un CDD a été embauché sur la saison 2023/2024 pour un total de 26 heures.

° Les intermittents

40 intermittents ont travaillé à L'illide cette saison pour un total de 6 010 heures.

° Les stagiaires

Nous avons accueilli une stagiaire cette année.



- **Organigramme du personnel et organisation du service**

Un organigramme du personnel de la SPL L'illiade est disponible en annexe.

Une réunion hebdomadaire réunit le PDG et les membres des équipes administrative et technique afin de faire le point sur les activités passées, en cours et futures.

Une autre réunion hebdomadaire réunit les membres des équipes administrative et technique afin de faire le point plus technique sur les activités.

- **Informations diverses : évolution majeure, accidents du travail, observations**

Il n'y a pas d'accident de travail cette saison.

Suite à plusieurs départs, des évolutions internes ont pu être mises en place. Et le recrutement des nouvelles ressources est toujours en cours.

- **CSEC SPL L'ILLIADÉ**

Une élection des membres du CSEC à été faite le 11 janvier 2023.

À ce jour, voici les élus :

- Chantal Dalloz, Élu(e) suppléante **CCNEAC**
- Audrey David, Élu(e) suppléante **CCN Eclat**
- Matthieu Moll, Élu suppléant **CCNEAC**
- Mustapha El Kaddouri, Elu titulaire **CCNEAC**
- Crystal Forler, Élu(e) titulaire **CCNEAC**
- Maxime Luck, Élu titulaire **CCN Eclat**

Les élus ont pris connaissance des fondamentaux et fonctionnements du CSEC suite à une première réunion le 31 janvier 2023.

L'importance de la mission en tant qu'interlocuteur auprès des salariés et collègues à été mise en lumière. Les élus ont pris conscience de la nécessité de faire remonter les demandes rapidement morales, physiques ou autres.

Suite à cela, les membres se sont réunis à plusieurs reprises afin de discuter de la mise en place d'avantages financiers auxquels les salariés auraient accès. Il a alors été décidé de contractualiser une billetterie en ligne avec Accès Culture. En effet, les salariés peuvent maintenant commander des e-billets via cette plateforme à moindre coût tels que des entrées pour des parcs d'attractions et bien d'autres choix encore.

Le CSEC a également mis en place un service de communication dédié aux salariés via l'application EKIPEA. En effet, sur cette plateforme les élus peuvent diffuser les PV des réunions, les différentes actions mises en place pour les salariés, créer des sondages afin de demander l'avis des salariés ou encore communiquer des codes promotionnels et partenariats.

Le CSEC a pris l'initiative d'organiser un barbecue le 1er juillet afin de réunir l'ensemble des salariés lors d'un moment convivial afin de clôturer la saison et d'entamer l'été sur une note



positive.

Ce fut l'occasion pour certains salariés de faire connaissance ce qui n'à jamais été le cas auparavant. L'ensemble des personnes présentes ont pu apprécier ce partage et remercier chaleureusement les élus et la Présidente du CSEC, Madame Herr.

Suite à ces retours positifs, le CSEC a alors proposé une seconde soirée mais cette fois-ci de Noël en de fin d'année avant les fêtes et la fermeture annuelle des différentes structures le 18 décembre 2023.

Pour l'occasion, les élus ont proposé de créer un panier garni personnalisé sur le thème de Noël qui sera distribué le jour J aux personnes présentes. Les absents récupéreront leur panier dans leurs établissements respectifs.

Les membres du CSEC font leur maximum pour établir une relation de confiance entre les salariés et la direction.

À ce jour, le CSEC travaille sur la création de nouveaux projets et continue de répondre au mieux aux demandes et attentes des salariés.

En conclusion, la première année du mandat des membres du CSEC a été positive dans l'ensemble.



II. Compte-rendu financier

1. Compte de résultat

Document en pièce jointe.

À noter un résultat négatif pour la SPL de – 25 292 € dont + 15 434 € pour la Ville d’Illkirch-Graffenstaden.



2. Évolution des dépenses et recettes par rapport au budget prévisionnel

SITUATION REELLE 2023/2024

		TOTAL CHARGES			
		Prévisionnel	Réel	Ecart	N-1
Achats matières et fournitures					
	Achats de spectacles	362 000	479 213	117 213	462 921
	Eau, énergie, chauffage	245 300	249 577	4 277	185 875
	Carburants	1 000	293	- 707	760
	Fournitures d'entretien	8 000	9 517	1 517	6 074
	Petit matériel et outillage	10 500	24 634	14 134	21 812
	Vêtement de travail	600	92	- 508	47
	Fournitures de bureau	1 000	1 784	784	934
	Fournitures de billetterie	1 500	78	- 1 422	1 154
	Autres achats	1 400		- 1 400	
Services extérieurs					
	Sous-traitance générale	22 000	18 776	- 3 224	21 614
	Formation du personnel	8 000	2 579	- 5 421	5 425
	Sous-traitance entretien	63 000	70 712	7 712	68 910
	Frais de gardiennage	33 000	53 308	20 308	33 436
	Prestation Hotesses	-	1 020		3 025
	Sous-traitance Vill'A (intervenants)	123 000	126 007	3 007	113 185
	Locations immobilières	2 500	2 500	-	3 250
	Locations mobilières	107 200	79 831	- 27 369	102 756
	Entretiens, réparations, maintenance	38 500	11 666	- 26 834	42 857
	Primes d'assurances	13 300	12 446	- 854	11 608
	Documentation générale	500	-	- 500	-
Autres services extérieurs					
	Honoraires administratifs	26 000	34 445	8 445	36 801
	Communication	70 000	52 109	- 17 891	62 775
	Trspt, Voyages et déplacem. person.	1 000	-	- 1 000	-
	Missions + frais format° cont.	4 000	1 822	- 2 178	3 327
	Réceptions	31 600	20 250	- 11 350	7 243
	Affranchissements	2 000	974	- 1 026	196



	Services bancaires et assimilés	10 000	8 346	- 1 654	8 121
	Concours divers	5 900	5 444	- 456	5 310
	Prestations informatiques	21 800	4 807	- 16 993	5 283
	Télécommunication	3 750	3 248	- 502	3 213
	Autres prestations	800	1 266	466	1 124
Impôts, taxes et versements assimilés					
	Charges locatives	12 000	11 709	- 291	6 975
	Taxes, redevances	17 000	18 269	1 269	21 904
Autres charges					
	Redevances droits sur spectacles	41 470	11 002	- 30 469	27 242
	Intérêts bancaires	-	-	-	-
	Charges diverses	-	2 967	2 967	5 395
	Total	1 289 625	1 305 974	15 328	1 280 555
Masse salariale					
	salaires + charges de personnel	1 613 385	1 240 058	- 373 327	1 456 563
Dotations aux amortissem.					
	Dotations	56 000	142 759	86 759	46 712
	Reprise s/provision			-	
TOTAL DES CHARGES :		2 959 010	2 688 791	- 270 219	2 783 830

		TOTAL PRODUITS			
Recettes		Prévisionnel	Réel	Ecart	Réel
	Recettes de spectacles	300 000	365 526	65 526	350 530
	Locations de salles	225 000	161 127	- 63 873	223 701
	Cotisations Vill'A	223 800	257 720	33 920	247 371
	Recettes de bar Illiade (dont PdB)	2 500		- 2 500	
	Autres	5 000	36 555	31 555	32 796
	Total	756 300	820 928	64 628	854 398
Subventions d'exploitation					
	Subvention Ville d'Illkirch	1 900 000	1 863 559	- 36 441	1 900 000
	Subventions autres	8 000	5 000	- 3 000	36 400
	Total	1 908 000	1 868 559	- 39 441	1 936 400
Reprise s/amort et prov.					
	Reprises		14 737	14 737	28 890
	Remb assu. et form.	-		-	4 212
TOTAL DES PRODUITS :		2 664 300	2 701 224	39 924	2 823 901
RESULTAT de l'exercice :			15 434 €		40 070 €

Approuvé de recettes en préfecture
06/02/2025 16:02:483-2025034230-250342-CEM02-DE
Date de réception préfecture : 24/03/2025



3. État des immobilisations et amortissements

	Lieu	Date d'achat	Montant	Annuité 2023/2024	Valeur Nette Comptable
Logiciel					
Multi licence MAO	Villa	09/10/2015	1 574,16 €	- €	- €
Matériel et Outillage					
Wurth Perforateur	Illiade	30/06/2015	670,42 €	- €	- €
Coffret électrique	Villa	24/08/2015	1 380,00 €	- €	- €
Adoucisseur	Villa	11/12/2015	1 850,25 €	- €	- €
Défibrillateur	Villa	04/10/2016	1 470,00 €	- €	- €
Four Convothem Occasion	Illiade	05/12/2016	5 043,00 €	- €	- €
Antichute de charge	illiade	20/09/2022	7 991,80 €	799,18 €	6 568,82 €
Marimba adams solish	illiade	12/12/2022	3 262,50 €	652,50 €	2 249,31 €
Matériel d'éclairage					
Console lumière	Illiade	22/10/2015	24 004,42 €	- €	- €
Système éclairage	Villa	25/11/2015	13 713,40 €	- €	- €
Complément console	Illiade	10/11/2015	745,50 €	- €	- €
Projecteurs auto lyres motoris	Illiade	23/11/2015	14 985,00 €	- €	- €
Projecteurs Martin Quatum profile	Illiade	31/5/2021	28 196,80 €	5 639,36 €	10 793,11 €
Starway Ariane	Illiade	10/3/2023	2 238,00 €	138,01 €	1 652,39 €
Projecteurs marin by harmann	Illiade	17/5/2023	10 188,75 €	249,06 €	7 901,94 €
Lumières	Illiade	24/1/2023	4 366,61 €	380,86 €	3 112,43 €
Matériel éclairage	Illiade	27/3/2023	1 006,40 €	52,56 €	752,56 €
Matériel son					
Sono Vill'A	Villa	29/06/2015	700,00 €	- €	- €
Ampli annonce Médiathèque	Illiade	14/11/2017	1 421,67 €	- €	- €

Accusé de réception en préfecture
067-216702183-20250312-DL250312_CLM02-DE
Date de réception préfecture : 24/03/2025



Ensemble Yamaha	Illiade	10/8/2021	24 953,00 €	4 990,60 €	10 521,85 €
Systeme sono yamaha	Illiade	21/12/2022	555,08 €	58,59 €	385,47 €
Equipement sono grande salle	Illiade	13/2/2023	8 925,00 €	684,25 €	6 455,75 €
Console numérique	Illiade	17/02/2023	3 208,67 €	238,87 €	2 328,07 €
Matériel Vidéo et Image					
Ecran Stumpfl	Illiade	11/05/2015	2 322,00 €	- €	- €
Panasonic HPS45175	Illiade	16/06/2015	307,00 €	- €	- €
Vidéoprojecteur	Illiade	28/04/2023	15 328,55 €	536,50 €	11 726,34 €
Agencement des locaux					
Mise en place WIFI	Illiade	07/07/2015	14 569,38 €	1 456,94 €	1 481,20 €
Store Bar ICJ	Illiade	27/05/2015	1 833,33 €	- €	- €
Mise en place WIFI	Villa	05/08/2015	18 314,14 €	1 831,41 €	2 004,42 €
Cuisine	Villa	16/12/2015	33 482,04 €	3 348,20 €	4 882,83 €
Terrasse	Villa	11/06/2016	11 348,90 €	1 339,82 €	- €
Matériel de transport					
Berlingo	Illiade	23/12/2015	20 347,90 €	- €	- €
Matériel de bureau					
Massicot	Villa	08/03/2016	783,00 €	- €	- €
Boitier Axians	Illiade	09/08/2018	2 910,25 €	61,44 €	- €
PDA billetterie Digitick	Illiade	28/08/2018	2 535,00 €	80,27 €	- €
Imprimantes billetterie Digitick	Illiade	28/08/2018	7 520,00 €	238,13 €	- €
Système vidéosurveillance	Villa	31/08/2018	3 856,00 €	126,39 €	- €
PDA billetterie Digitick	Illiade	14/09/2018	1 690,00 €	68,54 €	- €
Imprimantes billetterie Digitick	Illiade	14/09/2018	3 760,00 €	152,49 €	- €
PDA billetterie Seeticket	Illiade	10/01/2020	1 578,00 €	315,60 €	165,69 €
Apple Macbook pro	Illiade	07/07/2022	2 416,42 €	792,05 €	818,90 €
Mobilier Général					

Accusé de réception en préfecture
067-216702183-20250312-DL250312_CLM02-DE
Date de réception préfecture : 24/03/2025



Bar noir	Villa	09/02/2015	3 659,50 €	365,95 €	365,95 €
Chaises - Fauteuils Miami Bronze	Villa	29/10/2015	2 583,14 €	- €	- €
Anti Chutes	Villa	22/12/2015	4 317,95 €	- €	- €
Barre de danse pina roulettes	Villa	26/01/2016	2 464,67 €	- €	- €
Banquette + Plateaux Table	Villa	29/02/2016	1 965,00 €	- €	- €
Coussins pour Banquettes	Villa	04/03/2016	2 612,53 €	- €	- €
Piètement Rome Verona	Villa	21/03/2016	1 673,46 €	- €	- €
Chaises Karl	Villa	02/05/2016	1 133,00 €	- €	- €
Plateaux de table	Villa	20/05/2016	630,00 €	- €	- €
Tables IKEA	Villa	08/06/2016	866,67 €	- €	- €
Armoire négative	Illiadé	03/06/2016	1 459,00 €	- €	- €
Chaises 4 pieds trio evolution	Illiadé	20/12/2021	37 526,10 €	3 262,03 €	24 365,58 €
Chaises 4 pieds trio evolution	Illiadé	08/03/2023	7 797,98 €	244,77 €	6 773,41 €
Canapé 3 places appartement	Illiadé	09/05/2023	2 473,33 €	71,45 €	1 907,21 €
Immobilisations Financières					
Immobilisations Financières	Illiadé		55 935,00 €		55 935,00 €
		TOTAL	434 449,67 €	28 175,82 €	163 148,23 €

Accusé de réception en préfecture
067-216702183-20250312-DL250312_CLM02-DE
Date de réception préfecture : 24/03/2025



4. Inventaire des biens

Cf. annexe 2 : inventaire de L'illiade

III. Compte-rendu relatif aux usagers

1. Bilan des activités de L'illiade

- **Bilan général de la saison 2023/2024**

Cette année encore, la programmation de L'illiade se distingue par sa grande diversité. Toutes les branches du spectacle vivant sont représentées : concerts et musique classique, théâtre classique et théâtre de boulevard, cirque, danse et humour. La programmation s'adresse à tous les publics et met un point d'honneur à accueillir les familles, en proposant des spectacles intergénérationnels, des séances scolaires.

Genre	Nbre de spectacles	Nbre de représentations	Jauge	Nbre de spectateurs	Payants	Gratuits	Taux de remplissage	Recette HT
Humour	9	9	3815	3512	3347	165	92%	85 818,80 €
Musique	17	19	4734	3908	3623	285	83%	63 908,00 €
Théâtre	14	17	4974	4176	4021	155	84%	100 021,55 €
Danse	6	9	2976	2474	2375	99	83%	60 255,64 €
Spectacle musical	11	12	3124	2529	2376	153	81%	27 133,57 €
Ciné conférence Altair	6	12	1825	1091	1073	18	60%	6 384,83 €
Scolaires	0	0	2460	1845	1617	227	88%	6 371,47 €
Eschau	3	3	290	226	195	31	78%	2 081,29 €
Geispolsheim	2	2	800	429	394	35	54%	5 221,35 €
Total	63	78	21 448	17 690	16 815	875	82%	343 522,39 €
Total N-1	83	113	27 069	20 168	18 790	1 342	75%	307 434,90 €
Total N-2	84	130	31 520	20 944	19 514	1 427	66%	315 635,89 €



- **Bilan des spectacles programmés en 2022/2023 par genre**

- ❖ *Danse*

Six spectacles de danse étaient programmés cette saison.

Spectacle	Date et Heure	Lieu	Jauge	Nbre de spectateurs	Payants	Gratuits	Taux de remplissage	Recette HT
Broutille	08/10/2023 - 11h	ICC	144	57	52	5	40%	473,07 €
Broutille	08/10/2023 - 17h	ICC	144	65	53	12	45%	431,93 €
Buenos Aires Desire	16/11/2023 - 20h30	GS	480	446	429	17	93%	13 810,97 €
Madame Butterfly	15/12/2023 - 20h30	GS	480	322	311	11	67%	9 065,62 €
Casse- Noisette	16/12/2023 - 20h30	GS	480	463	444	19	96%	12 158,67 €
Tous contes faits	10/03/2024 - 11h	ICC	144	154	148	6	107%	812,93 €
Tous contes faits	10/03/2024 - 17h	ICC	144	151	145	6	105%	765,92 €
Celtic spirit of Ireland	22/03/2024 - 20h30	GS	480	471	451	20	98%	14 174,34 €
Celtic spirit of Ireland	23/03/2024 - 20h30	GS	480	345	342	3	72%	8 562,19 €
Total			2976	2474	2375	99	83%	60 255,64 €
Total N-1			1475	1233	1169	64	84%	24 202,75 €
Total N-2			3132	2045	1925	120	65%	37 498,15 €

- ❖ *Musique*

Dix-neuf spectacles de musique étaient programmés cette saison.

Spectacle	Date et Heure	Lieu	Jauge	Nbre de spectateurs	Payants	Gratuits	Taux de remplissage	Recette HT
Chimène Badi - Chante Piaf	03/10/2023 - 20h30	GS	480	497	482	15	104%	15 405,48 €
Duo Emhorizons	14/10/2023 - 20h30	La Villa	110	33	31	2	30%	363,37 €
Churchmann	09/11/2023 - 20h30	ICC	144	137	131	6	95%	1 396,67 €

Accusé de réception en préfecture
067-216702183-20250312-DL250312_CLM02-DE
Date de réception en préfecture 05/03/2025



Alte Voce	21/11/2023 - 20h30	GS	350	345	321	24	99%	6 304,60 €
Electroacoustic Songs	30/11/2023 - 20h30	ICC	144	16	14	2	11%	153,77 €
Vincent de Murcia	02/12/2023 - 20h30	La Villa	110	78	76	2	71%	814,89 €
Erwin Siffer trio	13/01/2024 - 20h30	La Villa	110	127	111	16	115%	1 266,41 €
Le petit mish-mash and friends	27/01/2024 - 20h30	GS	350	238	224	14	68%	4 102,84 €
Maxime Luck acoustic trio	03/02/2024 - 20h30	ICC	144	151	142	9	105%	1 656,22 €
Fred Chapellier	19/03/2024 - 20h30	GS	350	314	290	24	90%	7 650,34 €
Claire Hiegel	21/03/2024 - 20h30	ICC	144	140	131	9	97%	1 393,73 €
Londe	04/04/2024 - 20h30	ICC	144	109	99	10	76%	1 164,54 €
Stand'Art Quintet	06/04/2024 - 18h	Villa	110	75	63	12	68%	767,87 €
Stand'Art Quintet	06/04/2024 - 20h30	Villa	110	115	109	6	105%	1 122,43 €
Bal'us'trad	11/04/2024 - 20h30	GS	350	186	159	27	53%	2 443,68 €
Les Weepers Circus - Panique dans la forêt	05/05/2024 - 17h	GS	480	484	455	29	101%	4 163,98 €
Les Weepers Circus - Panique dans la forêt	06/05/2024 - 10h	GS	480	400	344	56	83%	1 304,27 €
Mme Doug	16/05/2024 - 20h30	ICC	144	38	36	2	26%	460,33 €
The Beatles Factory	16/06/2024 - 17h	GS	480	425	405	20	89%	11 972,58 €
Total			4734	3908	3623	285	83%	63 908,00 €
Total N-1			6854	4424	4150	274	65%	78 835,34 €
Total N-2			7570	4720	4344	376	62%	85 104,24 €

Accusé de réception en préfecture
067-216702183-20250312-DL250312_CLM02-DE
Date de réception préfecture : 24/03/2025



❖ *Théâtre*

Quatorze spectacles de théâtre étaient programmés cette saison.

Spectacle	Date et Heure	Lieu	Jauge	Nbre de spectateurs	Payants	Gratuits	Taux de remplissage	Recette HT
Embrasse moi idiot	04/11/2023 - 20h30	GS	480	447	436	11	93%	13 578,84 €
Le Carpet Show	17/11/2023 - 20h30	La Villa	110	46	42	4	42%	461,31 €
Les Contes Zinédits	18/11/2023 - 17h	La Villa	120	108	107	1	90%	573,95 €
Le Carpet Show	18/11/2023 - 20h30	La Villa	110	52	51	1	47%	524,98 €
Les Contes Zinédits	19/11/2023 - 11h	La Villa	120	117	116	1	98%	638,59 €
Le Meilleur de L'homme c'est... Sa Femme	09/12/2023 - 20h30	GS	350	376	355	21	107%	8 821,74 €
Parlez-moi de moi	16/01/2024 - 20h30	GS	350	227	224	3	65%	4 386,88 €
Chantons sous l'impro	19/01/2024 - 20h30	La Villa	110	75	70	5	68%	844,27 €
Chantons sous l'impro	20/01/2024 - 20h30	La Villa	110	105	96	9	95%	1 086,19 €
Irrésistible Offenbach	15/02/2024 - 20h30	GS	350	357	349	8	102%	11 264,45 €
La vie et la mort de J.Chirac, roi des français	15/02/2024 - 20h30	GS	350	180	169	11	51%	2 640,55 €
Eurêka	23/02/2024 - 20h30	ICC	144	146	136	10	101%	1 431,93 €
Un avenir radieux	09/03/2024 - 20h30	GS	480	468	447	21	98%	14 286,97 €
Le comte de Monte- Cristo	26/03/2024 - 20h30	GS	350	177	168	9	51%	2 364,35 €
Si c'était à refaire	06/04/2024 - 20h30	GS	480	475	458	17	99%	14 340,84 €
A quel prix tu m'aimes	04/05/2024 - 20H30	GS	480	475	458	17	99%	391,77 €

Accusé de réception en préfecture
067-216702183-20250312-DL250312-CLM02-DE
Date de réception préfecture : 24/03/2025



Smile	25/05/2024 - 20H30	GS	480	430	422	8	90%	11 143,00 €
		Total	4974	4176	4021	155	84%	100 021,55 €
		Total N-1	6188	4420	4190	194	71%	80 090,73 €
		Total N-2	4624	2409	2278	78	52%	44 499,70 €

❖ *Humour*

Neuf spectacles d'humour étaient programmés cette saison.

Spectacle	Date et Heure	Lieu	Jauge	Nbre de spectateurs	Payants	Gratuits	Taux de remplissage	Recette HT
Amine Radi	30/09/2023 - 20h30	GS	495	493	483	10	100%	13 968,66 €
Sebastian Marx	17/10/2023 - 20h30	GS	480	495	470	25	103%	9 446,62 €
Laurent Baffie	12/01/2024 - 20h30	GS	480	426	398	28	89%	13 583,74 €
Franjo	26/01/2024 - 20h30	GS	480	491	469	22	102%	12 348,68 €
Chicandier & Mathou	08/02/2024 - 20h30	GS	350	230	219	11	66%	6 338,88 €
Elodie Arnould	14/03/2024 - 20h30	GS	350	354	337	17	101%	8 571,01 €
Arnaud Demanche	13/04/2024 - 20h30	GS	350	339	336	3	97%	9 164,54 €
Marine Baousson - Vulgaire	16/04/2024 - 20h	GS	350	289	257	32	83%	4 807,05 €
Alexis Le Rossignol	21/05/2024 - 20h30	GS	480	395	378	17	82%	7 589,62 €
		Total	3815	3512	3347	165	92%	85 818,80 €
		Total N-1	2313	1920	1845	75	83%	50 157,92 €
		Total N-2	900	692	671	21	77%	42 954,69 €



❖ *Spectacles musicaux et visuels*

Onze spectacles musicaux et visuels étaient programmés cette saison.

Spectacle	Date et Heure	Lieu	Jauge	Nbre de spectateurs	Payants	Gratuits	Taux de remplissage	Recette HT
Les Sea Girls	12/10/2023 - 20h30	GS	350	241	229	12	69%	4 232,13 €
Les Aventures de Jeff Barelle - Le Dernier Iceberg	27/11/2023 - 14h30	GS	350	253	230	23	72%	901,08 €
Les Noël's de Papy	10/12/2023 - 20h30	GS	350	247	241	6	71%	2 081,52 €
L'Extraordinaire cabinet de curiosité e M. Fulcanelli	11/12/2023 - 20h30	GS	350	341	305	36	97%	1 156,40 €
Manu Galure	07/04/2024 - 17h	ICC	100	32	28	4	32%	288,93 €
J'ai dormi près d'un arbre	08/04/2024 - 10h	ICC	100	57	50	7	57%	195,89 €
J'ai dormi près d'un arbre	08/04/2024 - 14h30	ICC	100	85	78	7	85%	305,58 €
Un Océan d'amour	26/05/2024 - 17h	ICC	100	66	62	4	66%	545,02 €
Total			1800	1322	1223	99	73%	9 706,55 €
Total N-1			2649	2298	2169	129	87%	43 604,36 €
Total N-2			2436	1647	1564	83	68%	17 214,23 €

❖ *Représentations scolaires*

Comme chaque année, L'illiade a proposé une large palette de spectacles aux scolaires avec 18 représentations.

Spectacle	Date et Heure	Lieu	Jauge	Nbre de spectateurs	Payants	Gratuits	Taux de remplissage	Recette HT
Les pas pareils - scolaire	11/01/2024 - 10H	ICC	144	131	119	12	91%	466,21 €



Les pas pareils - scolaire	11/01/2024 - 14H30	ICC	144	111	100	11	77%	391,77 €
Les pas pareils - scolaire	12/01/2024 - 10H	ICC	144	126	114	12	88%	446,62 €
Eurêka - scolaire	22/02/2024 - 10h	ICC	144	81	75	6	56%	346,72 €
Eurêka - scolaire	22/02/2024 - 14h30	ICC	144	150	134	16	104%	524,98 €
Eurêka - scolaire	23/02/2024 - 14h30	ICC	144	111	98	13	77%	383,94 €
Tous contes faits - scolaire	11/03/2024 - 10h	ICC	144	129	111	18	90%	434,87 €
Tous contes faits - scolaire	11/03/2024 - 14h30	ICC	144	126	111	15	88%	434,87 €
Tous contes faits - scolaire	12/03/2024 - 10h	ICC	144	131	112	19	91%	438,79 €
Tous contes faits - scolaire	12/03/2024 - 14h30	ICC	144	138	116	22	96%	454,46 €
L'Atlas des Croques-Morts	19/10/2023 - 10h	ICC	144	26	20	5	18%	82,27 €
L'Atlas des Croques-Morts	19/10/2023 - 14h30	ICC	144	89	80	9	62%	313,42 €
Le Voyage de Tichacha	06/11/2023 - 10h30	ICC	144	97	85	12	67%	333,01 €
Le Voyage de Tichacha	07/11/2023 - 9h	ICC	144	93	76	17	65%	297,75 €
Le Voyage de Tichacha	07/11/2023 - 10h30	ICC	144	125	105	20	87%	411,36 €
Un Océan d'amour	27/05/2024 - 10h	ICC	100	29	24	5	29%	91,00 €
Un Océan d'amour	27/05/2024 - 14h30	ICC	100	67	60	7	67%	227,49 €
Un Océan d'amour	28/05/2024 - 10h	ICC	100	85	77	8	85%	291,94 €
Total			2460	1845	1617	227	88%	6 371,47 €
Total N-1			4840	4072	3557	515	84%	14 524,25 €
Total N-2			4054	2887	2529	357	71%	13 890,05 €

Accusé de réception en préfecture
067-216702183-20250312-DL250312_CLM02-DE
Date de réception préfecture : 24/03/2025



❖ *Conférence Altair (anciennement Connaissance du Monde)*

Six conférences Altair étaient programmées cette saison.

Spectacle	Date et Heure	Lieu	Jauge	Nbre de spectateurs	Payants	Gratuits	Taux de remplissage	Recette HT
Route 66	07/11/2023 - 14h30	GS	150	93	92	1	62%	574,41 €
Route 66	07/11/2023 - 20h	GS	150	69	68	1	46%	419,91 €
Cappadoce	28/11/2023 - 14h30	GS	150	113	112	1	75%	679,62 €
Cappadoce	28/11/2023 - 20h	GS	150	66	66	0	44%	403,79 €
Sénégal	09/01/2024 - 14h30	GS	150	114	112	2	76%	637,91 €
Sénégal	09/01/2024 - 20h30	GS	150	62	61	1	41%	375,36 €
Camargue	06/02/2024 - 14h30	GS	150	107	106	1	71%	655,92 €
Camargue	06/02/2024 - 20h30	GS	150	45	45	0	30%	284,36 €
Equateur	12/03/2024 - 14h30	GS	150	113	112	1	75%	687,20 €
Equateur	12/03/2024 - 20h30	GS	150	69	68	1	46%	415,17 €
La Terre en marche	02/04/2024 - 14h30	GS	175	180	172	8	103%	892,89 €
La Terre en marche	02/04/2024 - 20h	GS	150	60	59	1	40%	358,29 €
Total			1825	1091	1073	18	60%	6 384,83 €
Total N-1			1800	1037	1004	33	58%	6 147,86 €
Total N-2			2800	1276	1247	29	46%	7 628,90 €

Accusé de réception en préfecture
067-216702183-20250312-DL250312_CLM02-DE
Date de réception préfecture : 24/03/2025



❖ Geispolsheim

Deux spectacles ont été programmés à Geispolsheim dans le cadre du partenariat de L'illiade avec la ville. L'équipe de programmation de la salle a été impliquée dans le choix des spectacles, une sélection leur a été proposée.

Spectacle	Date et Heure	Lieu	Jauge	Nbre de spectateurs	Payants	Gratuits	Taux de remplissage	Recette HT
Klaire fair grr	15/12/2023 - 20h	Espace Malraux	400	60	51	9	15%	879,53 €
La vraie vie d'un magicien	28/11/2023 - 20h	Espace Malraux	400	369	343	26	92%	4 341,82 €
Total			800	429	394	35	54%	5 221,35 €
Total N-1			630	538	518	20	85%	7 881,49 €
Total N-2			600	457	440	17	76%	8 365,33 €

❖ Eschau

Trois spectacles ont été programmés à Eschau dans le cadre du partenariat avec la SPL.

Spectacle	Date et Heure	Lieu	Jauge	Nbre de spectateurs	Payants	Gratuits	Taux de remplissage	Recette HT
Les Inédits de L'impro	07/10/2023 - 20h30	Eschau	100	64	58	6	64%	653,28 €
Le malade imaginaire	16/03/2024 - 20h29	Eschau	90	91	80	11	101%	791,38 €
Kitsch'n Musique	25/05/2024 - 20h30	Eschau	100	71	57	14	71%	636,63 €
Total			290	226	195	31	78%	2 081,29 €
Total N-1			320	226	188	38	71%	1 990,00 €
Total N-2			360	329	286	43	91%	2 919,00 €



- **Bilan de la 27ème édition du Printemps des Bretelles**

La 27ème édition du célèbre Printemps des Bretelles (PdB) a lieu du 31 mai 2024 au 9 juin 2024 . L'illiade organise chaque année ce festival consacré aux accordéons du monde. Il représente un événement culturel et festif majeur à Illkirch-Graffenstaden.

Cette année le festival a été entièrement gratuit et c'est passé essentiellement en extérieur. C'est 19 concerts gratuits qui ont eu lieu et on accueilli plus de 4 000 spectateurs.

Une nouvelle formule qui a plu malgré le mauvais temps. Les bars et les restaurants de la ville ont également ouvert leurs portes pour accueillir des concerts, il y a eu environ 8 00 spectateurs. Le chapiteau installé sur le parvis de l'illiade à accueilli 19 concerts.

Au total plus de 6 800 spectateurs durant le festival.

2. Bilan des activités de La Villa

- **Bilan général des enseignements de La Villa**

La Villa continue de proposer une offre artistique variée et de qualité avec des formats d'enseignements adaptés à tous publics. En plus des cours annuels d'apprentissage et de perfectionnement, des stages de découverte "Les dimanches à La Villa" offre un choix d'activités très varié pouvant constituer selon l'intérêt du public un nouveau cours annuel la saison suivante.

- **Bilan général de fréquentation de La Villa**

1.389 élèves suivent des cours annuels et 289 élèves en stages.

Ainsi le nombre total d'inscriptions aux cours pour la Villa atteint les 1.678.

Sur les inscriptions en cours annuel, 81% des élèves viennent d'Illkirch-Graffenstaden (légère augmentation) et 19% sont des élèves hors commune à qui un tarif plus élevé est appliqué.

Type de Cours	Nombre élèves IG	Nombre élèves HC	Total élèves	Coût HT	Recette DuoNet HT	Résultat HT
Cours annuels	1125	264	1389	456 855,00 €	239 657,62 €	-225 940,47 €
Samedi Aquarelle	13	35	48	2 400,00 €	2 837,50 €	437,50 €
Dimanche à la Villa	190	51	241	4 102,00 €	4 004,16 €	-97,84 €
Total 23/24	1328	350	1678	482 214,71 €	256 613,90 €	-225 600,81 €
Total 22/23	1126	243	1369	456 855,00 €	239 657,62 €	-217 197,38 €
	9	48	57	2 800,00 €	3 425,00 €	625,00 €
	197	63	260	2 888,44 €	4 179,16 €	12 90,72 €
Total 21/22	1069	239	1308	424 292,56 €	224 601,72 €	-199 690,84 €
	142	48	190	8 139,98 €	10 035,83 €	1 895,85 €

Accusé de réception en préfecture
 2024-03-22 12:22:24
 250312-DL-1399-690-84
 Date de réception en préfecture : 24/03/2025



	100	46	146	1 826,65 €	2 487,50 €	660,85 €
Total 20/21	1129	259	1388	406 069,93 €	168 215,20 €	-237 854,73 €
	19	17	36	975,10 €	2 305,83 €	1 330,73 €
	15	11	26	365,24 €	479,17 €	113,93 €
Total 19/20	1225	434	1659	426 367,45 €	202 692,68 €	-223 674,77 €
	151	113	264	14 180,60 €	11 396,33 €	-2 784,27 €
	83	97	180	1 903,00 €	3 142,00 €	1 239,00 €
Total 18/19	1202	392	1594	468 189,68 €	290 297,72 €	-177 891,96 €
	141	86	227	10 180,00 €	11 597,00 €	1 417,00 €
	185	129	314	3 597,00 €	4 935,00 €	1 338,00 €
Total 17/18	1242	367	1609	471 314,84 €	292 836,04 €	-178 478,80 €
	151	187	338	15 345,66 €	17 019,34 €	1 673,68 €
	197	110	307	3 555,16 €	5 413,00 €	1 857,84 €
Total 16/17	1203	317	1520	423 940,88 €	272 186,02 €	-151 754,86 €
	143	110	253	12 903,68 €	15 060,33 €	2 156,65 €
	140	102	242	2 610,00 €	4 140,00 €	1 530,00 €
Total 15/16	1035	246	1281	388 606,80 €	229 665,04 €	-158 941,76 €
	207	77	284	13 353,00 €	13 926,69 €	573,69 €

Les cours annuels d'apprentissage et de perfectionnement

❖ Bilan Cours annuels

Conscient de la nécessité d'inscrire dans le temps les différents apprentissages artistiques, les cours annuels restent le cœur du projet pédagogique qui ont accueilli 1.389 élèves sur la saison 2023/2024.

Type de cours	Nombre élèves IG	Nombre élèves HC	Total élèves	Coût annuel HT	Recette DuoNet HT	Résultat HT
Musique	543	62	605	327 014,24 €	94 630,98 €	-232 383,26 €
Danse	233	95	328	50 739,83 €	57 545,34 €	6 805,51 €
Théâtre	82	29	111	28 725,00 €	25 695,32 €	-3 029,68 €
Arts plastiques	48	25	73	20 318,60 €	18 525,00 €	-1 793,60 €
Cirque	31	15	46	11 700,00 €	8 825,34 €	-2 874,66 €
Petite enfance	104	27	131	28 022,04 €	19 759,04 €	-8 263,00 €
Bien être	84	11	95	9 193,00 €	13 848,72 €	4 655,72 €
			Frais d'inscription		10 942,50 €	

Accuse de réception en préfecture
067-216702183-20250312-DL250312_CLM02-DE
Date de réception préfecture : 24/03/2025



Total 23/24	1125	264	1389	475 712,71 €	249 772,24 €	-225 940,47 €
Total 22/23	1126	243	1369	456 855,00 €	239 657,62 €	-217 197,38 €
Total 21/22	1069	239	1308	424 292,56 €	224 601,72 €	-199 690,84 €
Total 20/21	1129	259	1388	406 069,93 €	168 215,02 €	-237 854,91 €
Total 19/20	1225	434	1659	426 367,45 €	202 692,68 €	-223 674,77 €
Total 18/19	1202	392	1594	468 189,68 €	290 297,72 €	-177 891,96 €
Total 17/18	1242	367	1609	452 414,02 €	270 403,70 €	-182 010,32 €
Total 16/17	1203	317	1520	423 940,88 €	272 186,02 €	-151 754,86 €
Total 15/16	1035	246	1281	388 606,80 €	229 665,04 €	-158 941,76 €

❖ Musique

L'enseignement de la musique se décline en trois volets : l'enseignement individuel instrumental, l'enseignement de la formation musicale et les pratiques collectives.

Type de cours	Nombre élèves IG	Nombre élèves HC	Total élèves	Coût annuel HT	Recette DuoNet HT	Résultat HT
Formation musicale 1h	108	15	123	327 014,24 €	94 630,98 €	-232 383,26 €
Formation musicale 1h30	38	2	40			
Instrument 30 min	190	22	212			
Instrument 45 min	83	8	91			
Instrument 60 min	11	8	19			
Parcours musical	29	2	31			
Pratique collective 1h	74	5	79			
Pratique collective 1h30	10	0	10			
Total	543	62	605	327 014,24 €	94 630,98 €	-232 383,26 €
Total N-1	511	70	581	323 719,68 €	97 350,68 €	-226 369,00 €
Total N-2	527	67	594	289 751,20 €	97 549,86 €	-192 201,34 €
Total N-3	568	70	638	293 607,76 €	79 526,49 €	-214 081,27 €
Total N-4	601	72	673	307 234,72 €	80 032,68 €	-227 202,04 €
Total N-5	567	63	630	318 162,72 €	119 628,17 €	-198 534,55 €

❖ Danse

Les cours annuels de danse ont accueilli 328 élèves.

Type de cours	Nombre élèves IG	Nombre élèves HC	Total élèves	Coût annuel HT	Recette DuoNet HT	Résultat HT
Danse 1h	152	31	183	50 739,83 €	57 545,34 €	6 805,51 €

Accusé de réception en préfecture
N°7-216702183-20250312-DL250312_CLM02-DE
Date de réception préfecture : 24/03/2025



Danse 1h30	120	36	156			
Total	233	95	328	50 739,83 €	57 545,34 €	6 805,51 €
Total N-1	272	67	339	44 425,80 €	48 783,47 €	4 357,67 €
Total N-2	234	70	274	44 680,96 €	40 649,70 €	-4 031,26 €
Total N-3	204	70	274	41 688,80 €	29 090,26 €	-12 598,54 €
Total N-4	214	85	299	37 419,20 €	32 752,28 €	-4 666,92 €
Total N-5	182	71	253	42 191,68 €	38 709,79 €	-3 481,89 €

❖ Théâtre

Les cours annuels de théâtre ont réuni 98 élèves.

Type de cours	Nombre élèves IG	Nombre élèves HC	Total élèves	Coût annuel HT	Recette DuoNet HT	Résultat HT
Théâtre Enfants	67	19	86	26 250,00 €	24 645,32 €	-1 604,68 €
Théâtre Adultes	8	4	12			
Théâtre Impro	7	6	13	2 475,00 €	1 050,00 €	-1 425,00 €
Total	82	29	98	28 725,00 €	25 695,32 €	-1 604,68 €
Total N-1	65	34	99	28 900,00 €	23 819,43 €	-5 080,57 €
Total N-2	58	29	87	27 900,00 €	18 413,41 €	-9 486,59 €
Total N-3	54	24	78	21 275,00 €	12 631,04 €	-8 643,96 €
Total N-4	51	23	74	10 340,00 €	9 958,08 €	-381,92 €
Total N-5	43	15	58	10 752,00 €	10 849,38 €	97,38 €

❖ Arts plastiques

Les cours annuels d'arts plastiques ont réuni 73 élèves.

Type de cours	Nombre élèves IG	Nombre élèves HC	Total élèves	Coût annuel HT	Recette DuoNet HT	Résultat HT



Peinture à l'huile et techniques mixtes Adultes	8	13	21	7 600,00 €	6 983,32 €	-616,68 €
Art plastiques Enfants	5	6	11	2 400,00 €	825,00 €	-1 575,00 €
Dessin Manga	11	1	12	2 980,00 €	2 575,01 €	-404,99 €
Dessin, peinture et Créativité Enfants	17	1	18	7 338,60 €	5 816,68 €	-803,07 €
Dessin, peinture et Créativité Adultes	7	4	11		2 324,99 €	
Total	48	25	73	20 318,60 €	18 525,00 €	-1 793,60 €
Total N-1	48	25	73	19 320,00 €	17 669,17 €	-1 355,11 €
Total N-2	42	29	71	19 191,00 €	15 511,18 €	-3 679,82 €
Total N-3	43	27	70	9 723,20 €	6 244,90 €	-3 478,30 €
Total N-4	32	29	61	12 774,00 €	9 981,47 €	-2 792,53 €
Total N-5	30	26	56	15 701,92 €	12 799,81 €	-2 902,11 €

❖ Cirque

Les cours annuels de cirque ont réuni 46 élèves.

Type de cours	Nombre élèves IG	Nombre élèves HC	Total élèves	Coût annuel HT	Recette DuoNet HT	Résultat HT
Cirque enfant/ado 1h30	23	10	33	11700,00€	8 825,34 €	-2 874,66 €
Cirque enfant/ado 2h	8	5	13			
Total	31	15	46	11 700,00 €	8 825,34 €	-2 874,66 €
Total N-1	30	17	47	9 187,50 €	9 508,32 €	320,82 €
Total N-2	46	16	62	8 920,00 €	8 300,19 €	-619,81 €
Total N-3	26	16	39	8 130,54 €	6 819,44 €	-1 311,10 €
Total N-4	29	10	39	4 438,50 €	5 317,45 €	878,95 €
Total N-5	28	7	35	5 810,40 €	7 173,29 €	1 362,89 €

❖ Petite enfance

Les cours annuels de la petite enfance ont réuni 131 élèves.

Type de cours	Nombre élèves IG	Nombre élèves HC	Total élèves	Coût annuel HT	Recette DuoNet HT	Résultat HT
Pépinière	60	12	72	13 005,48 €	9 375,55 €	-3 629,93 €

Reception en préfecture
067-216702183/20250312-DL250312_CLM02-DE
Date de réception préfecture : 24/03/2025



Parcours Cirque	11	1	12	2 640,00 €	2 316,69 €	-323,31 €
Parcours Danse	25	10	35	8 976,56 €	5 700,12 €	-3 276,44 €
Parcours Arts pla.	8	4	12	3 400,00 €	2 366,68 €	-1 033,32 €
Total	104	27	131	28 022,04 €	19 759,04 €	-8 263,00 €
Total N-1	124	21	145	23 874,02 €	19 950,08 €	-3 923,94 €
Total N-2	111	23	134	26 334,40 €	21 286,33 €	-5 048,07 €
Total N-3	127	17	144	24 726,40 €	14 746,24 €	-9 980,16 €
Total N-4	114	27	141	24 290,92 €	16 619,12 €	-7 671,80 €
Total N-5	154	47	201	24 696,64 €	27 809,30 €	3 112,66 €

❖ Bien être

Les cours annuels de bien-être ont réuni 95 élèves.

Type de cours	Nombre élèves IG	Nombre élèves HC	Total élèves	Coût annuel HT	Recette DuoNet HT	Résultat HT
Pilates	74	6	80	6 500,00 €	10 746,20 €	4 246,20 €
Qi Gong	2	1	3	368,00 €	577,50 €	209,50 €
Tai chi chuan	8	4	12	2 325,00 €	2 525,02 €	200,02 €
Total	84	11	95	9 193,00 €	13 848,72 €	4 655,72 €
Total N-1	76	9	85	7 428,00 €	11 986,47 €	4 558,47 €
Total N-2	51	7	58	7 515,00 €	12 768,55 €	5 253,55 €

● Les "Dimanches à la Villa"

Afin d'inciter les publics à découvrir, et à tester de nouvelles pratiques sans que l'engagement ne soit trop lourd, les stages sont proposés dans des domaines artistiques qui s'étoffent chaque saison.

Accusé de réception en préfecture
067-216702183-20250312-DL250312_CLM02-DE
Date de réception préfecture : 24/03/2025



- Bilan Stages Les "Dimanches à la Villa"

Les stages ont réuni 241 participants cette année.

19/11/2023						
Type de stages	Nombre élèves IG	Nombre élèves HC	Total élèves	Coût annuel HT	Recette DuoNet HT	Résultat HT
Yoga - réveil corporel	9		9	50,00 €	62,50 €	12,50 €
Cirque	4	2	6	150,00 €	108,33 €	-41,67 €
Arts plastique - Duo	8	2	10	50,00 €	75,00 €	25,00 €
Musique - Duo	6	1	7	45,00 €	62,50 €	17,50 €
Art floral	10	2	12	230,00 €	208,33 €	-21,67 €
Total	37	7	44	525,00 €	516,66 €	-8,34 €
17/12/2023						
Type de stages	Nombre élèves IG	Nombre élèves HC	Total élèves	Coût annuel HT	Recette DuoNet HT	Résultat HT
Mosaïque	5	1	6	150,00 €	154,17 €	4,17 €
Danse Duo	7	1	8	126,00 €	137,50 €	11,50 €
Art floral	11	1	12	230,00 €	204,17 €	-25,83 €
Danse - Barre au sol	10	2	12	126,00 €	137,50 €	11,50 €
Total	33	5	38	632,00 €	633,34 €	1,34 €

Accusé de réception en préfecture
 16/03/2025 03:12:13-20250312-12-CLM02-DE
 Date de réception préfecture : 24/03/2025



21/01/2024						
Type de stages	Nombre élèves IG	Nombre élèves HC	Total élèves	Coût annuel HT	Recette DuoNet HT	Résultat HT
Yoga - Réveil corporel	8	1	9	50,00 €	79,17 €	29,17 €
Musique Duo	5	3	8	45,00 €	79,17 €	34,17 €
Art floral	10	1	11	230,00 €	187,50 €	-42,50 €
Arts plastiques Duo	3	2	5	150,00 €	133,33 €	-16,67 €
Total	26	7	33	475,00 €	479,17 €	4,17 €
18/2/2024						
Type de stages	Nombre élèves IG	Nombre élèves HC	Total élèves	Coût annuel HT	Recette DuoNet HT	Résultat HT
BD- Manga - Comics	14		14	150,00 €	350,00 €	200,00 €
Cirque	3	7	10	150,00 €	195,83 €	45,83 €
Arts plastique	4		4	150,00 €	100,00 €	-50,00 €
Danse - Duo	3	4	7	100,00 €	133,33 €	17,50 €
Art floral	10	2	12	230,00 €	208,33 €	-21,67 €
Total	34	13	47	780,00 €	987,49 €	191,66 €
24/03/2024						
					Accusé de réception en préfecture 067-216702183-20250312-DL250312_CLM02-DE Date de réception préfecture : 24/03/2025	
Type de stages	Nombre	Nombre	Total	Coût annuel	Recette	Résultat



	élèves IG	élèves HC	élèves	HT	DuoNet HT	HT
Arts plastiques - Duo	3	1	4	150,00 €	104,17 €	-45,83 €
Yoga	4	4	8	50,00 €	83,33 €	33,33 €
Art floral	11	1	12	230,00 €	204,17 €	-25,83 €
Céramique	4	1	5	100,00 €	87,50 €	-12,50 €
Cirque - Duo	4	2	6	150,00 €	116,67 €	-33,33 €
Total	26	9	35	680,00 €	595,84 €	-84,16 €

14/04/2024

Type de stages	Nombre élèves IG	Nombre élèves HC	Total élèves	Coût annuel HT	Recette DuoNet HT	Résultat HT
Cirque	5	5	10	175,00 €	187,50 €	12,50 €
Art floral	10	1	11	230,00 €	187,50 €	-42,50 €
Total	15	6	21	405,00 €	375,00 €	-30,00 €

26/05/2024

Type de stages	Nombre élèves IG	Nombre élèves HC	Total élèves	Coût annuel HT	Recette DuoNet HT	Résultat HT
Yoga - Réveil corporel	4	1	5	50,00 €	45,83 €	-4,17 €
Cirque - DUO	3		3	175,00 €	50,00 €	-125,00 €
Art floral	5	3	8	230,00 €	145,83 €	-84,17 €

Accusé de réception en préfecture
067-216702183-20250312-DL250312_CLM02-DE
Date de réception préfecture : 24/03/2025



Mosaïque	7		7	150,00 €	175,00 €	25,00 €
Total	19	4	23	605,00 €	416,66 €	-188,34 €

- **Bilan Stages Les "samedis aquarelle"**

Les stages ont réuni 48 participants cette année.

Date	Type de cours	Nombre élèves IG	Nombre élèves HC	Total élèves	Cout format court HT	Recette Digitick HT	Résultat HT
18/11/2023	Samedi Aquarelle - Touareg et Dromadaire	4	3	7	350,00 €	387,50 €	37,50 €
16/12/2023	Samedi Aquarelle - En Norvège	5	7	12	600,00 €	687,50 €	87,50 €
20/1/2024	Samedi Aquarelle - Composition abstraite	2	4	6	300,00 €	350,00 €	50,00 €
17/2/2024	Samedi aquarelle - Les pots de confiture	1	9	10	500,00 €	612,50 €	112,50 €
23/3/2024	Samedi aquarelle - Sous la pluie	0	8	8	400,00 €	500,00 €	100,00 €
25/5/2024	Samedi Aquarelle - Forêt	1	4	5	250,00 €	300,00 €	50,00 €
	Total	13	35	48	2 400,00 €	2 837,50 €	437,50 €

3. Bilan des activités commerciales

L'illiade est un espace dédié à la culture et aux spectacles mais s'affirme également comme un lieu prisé des particuliers et des entreprises.

Cette double vocation se traduit dans l'aménagement du site qui peut accueillir différents événements (cocktails, anniversaires, mariages, congrès, séminaires, salons, conférences, expositions ou autres spectacles).

L'illiade est en effet doté de cloisons et de gradins mobiles permettant de passer d'un lieu unique de 800 m² à plusieurs espaces et salons indépendants.

Accusé de réception en préfecture
067-216702183-20250312-DL250312_CLM02-DE
Date de réception préfecture : 24/03/2025



L'illiade dispose également d'une terrasse extérieure donnant sur les berges de l'ill, un cadre naturel extérieur qui prolonge les installations intérieures.

L'illiade met à disposition le matériel technique (vidéo, projection, sonorisations, décors de scène, éclairages, accès Wi-Fi). Ces prestations de location de salle peuvent être accompagnées d'un ou plusieurs techniciens.

- **Bilan des locations commerciales 2023/2024**

Quarante-sept évènements ont été organisés à L'illiade sur la saison 2023/2024 pour une facturation totale de 177 789,44 €.

Date	Objet	Total facture
7/7/2023	Gala COS Europe	4 825,12 €
24/8/2023	CCAS	1 004,46 €
23/9/2023	Animation Ville IG	1 200,24 €
30/9/2023	Petite enfance IG	400,08 €
03/10/2023	ACADMF ACOMPTE 30%	1 007,50 €
9/10/2023	PHYSIQUE TELECOM	2 051,70 €
10/10/2023	MAIRIEN SERVICE PETITE ENFANCE	400,08 €
16/10/2023	GERARD AVRIL	1 397,45 €
23/10/2023	ACADMF	2 350,85 €
23/10/2023	SIRANI COLLECTIF	50,00 €
13/11/2023	ACOMPTE 30% TEMOINS JEHOVAH	1 140,26 €
16/11/2023	ACOMPTE 30% INNOV EVENT	2 438,12 €
20/11/2023	VILLE D'ILLKIRCH-GRAFFENSTADEN	1 560,00 €
20/11/2023	ACOMPTE 30% EUROPRISME MEDICAL	1 743,35 €
28/11/2023	CEFFPA ILLKIRCH	3 191,00 €
28/11/2023	UJA	11 330,78 €
28/11/2023	RESO	391,00 €
28/11/2023	DEDALUS	11 777,00 €
28/11/2023	ACOMPTE 30% GOSPEL KIDS	1 694,91 €
12/12/2023	NOEL DES AINÉS MAIRIE	2 880,58 €
13/12/23	AFRICA BEGUE	135,00 €
14/12/23	INNOV EVENT	5 688,96 €
20/12/23	ACOMPTE 30% REBECCA BENHAMOU	1 212,00 €
21/12/23	GOSPEL KIDS	5 649,70 €
10/01/24	GALETTE MAIRIE CHORUS	800,16 €
11/01/24	ACCOMPTE 30% GALA DENTAIRE	3 406,24 €
15/01/2024	SOIRÉE FABIEN WAGNER	2 391,45 €
21/01/2024	SOIRÉE DU PERSONNEL VILLE	785,89 €

Accusé de réception en préfecture
067-216702183-20250312-DL250312_CLM02-DE
Date de réception préfecture : 24/03/2025



29/01/2024	MARIAGE REBECCA BENHAMOU	2 828,00 €
05/02/2024	GROUPE EUROPRISME MEDICAL	2 750,00 €
05/02/2024	GROUPE EUROPRISME MEDICAL	1 582,07 €
19/02/2024	APAVIG BAR FÉVRIER 2024	18,80 €
01/03/2024	AG CREDIT MUTUEL CUS	6 097,32 €
14/03/2024	CADENCE	374,00 €
15/03/2024	GALA DENTAIRE	8 247,94 €
25/03/2024	TEMOINS DE JÉHOVAH	3 360,61 €
02/04/2024	CREDIT MUTUEL MEINAU	20 082,47 €
09/04/2024	Les chèvres s'évanouissent aussi	2 353,52 €
15/04/2024	CREDIT MUTUEL NEUDORF	6 285,50 €
22/04/2024	CREDIT MUTUEL KOENIGSHOFFEN	10 345,37 €
25/04/2024	STRASBOURG A VENIR	1 750,00 €
02/05/2024	Concert le dialogue	6 858,32 €
01/06/2024	GOSPEL RHYMES	3 503,48 €
12/13/06/2024	Build and connect	18 752,00 €
18/06/2024	Collège du P Arc	1 245,00 €
28/06/2024	LOLITA	2 899,92 €
29/09/2024	OSTEO	5 551,24 €
7/7/2023	Gala COS Europe	4 825,12 €
24/8/2023	CCAS	1 004,46 €
23/9/2023	Animation Ville IG	1 200,24 €
30/9/2023	Petite enfance IG	400,08 €
03/10/2023	ACADMF ACOMPTE 30%	1 007,50 €
9/10/2023	PHYSIQUE TELECOM	2 051,70 €
10/10/2023	MAIRIEN SERVICE PETITE ENFANCE	400,08 €
16/10/2023	GERARD AVRIL	1 397,45 €
23/10/2023	ACADMF	2 350,85 €
23/10/2023	SIRANI COLLECTIF	50,00 €

- **Bilan des mises à disposition 2023/2024**

Durant la saison 2023/2024, vingt-quatre évènements ont été organisés à L'illiade dans le cadre de ces mises à disposition, répartis entre conseils municipaux ou gratuits accordés par la ville. 406 unités ont été consommées sur 700 unités disponibles.

Date	Manifestation	Lieu	Unité
1/7/2023	Fêtes de l'ill	Grande salle, 5 salons et cuisines (3 Jours)	54
13/7/2023	Bal Populaire Pot	Salons 4-5 + cuisines	4



16 au 31/07/2023	Messti	Grande salle, 5 salons et cuisines (4 jours)	72
24/8/2023	Repas des aînés	Grande salle, 5 salons et cuisines	18
8/9/2023	Ouverture Rugby	Grande salle, 5 salons et cuisines	18
23/9/2023	Repli fête de l'automne	Grande salle, 5 salons et cuisines	18
30/9/2023	Salon de l'album	Petite salle + 5 salons + cuisines + pôle associatif + GS	18
10/11/2023	Remise de diplômes	Grande salle, 5 salons et cuisines	12
9/11/11/2023	Musique Union	Grande salle, 5 salons et cuisines (2 jours)	24
20/11/2023	CEFPA	Grande salle, 5 salons et cuisines	12
2/12/2023	Salon du Livre	Grande salle, 5 salons et cuisines	12
05/06/07/12/2023	Noël des aînés	Grande salle, 5 salons et cuisines (3 jours)	36
06/07-01/2024	Vulcania	Grande salle, 5 salons et cuisines (2 jours)	24
10/1/2024	Galette	Grande salle, 5 salons et cuisines	12
18/01/2024	Voeux à la population	Grande salle, 5 salons et cuisines	12
19/1/2024	Soirée du personnel	Grande salle, 5 salons et cuisines	12
20/21-11/2024	Accordéona	Grande salle, 5 salons et cuisines (2 jours)	24
8/3/2024	Journée de l'égalité-Homme-femme	Petite salle + hall	6
24/3/2024	Bol de riz	Petite salle + hall	6
17/4/2024	Spectacle Jean-louis Debré	Grande salle, 5 salons et cuisines	12
20/21-04/2024	Forum Environnement	Grande salle, 5 salons et cuisines + petite salle	18
27/28-04/2024	Vulcania	Grande salle, 5 salons et cuisines (2 jours)	24
30/5/2024	Ecoles d'Illkirch-balustrad OCCE	5 salons et cuisines	4
18/6/2024	Collège du Parc	Grande salle, 5 salons et cuisines + petite salle	12

L'avenant à la DSP précise à l'article 19, que La Villa s'engage à mettre à disposition des associations culturelles d'Illkirch-Graffenstaden pour environ 800 heures annuelles une salle de répétition.

Les associations Illkirchoises suivantes bénéficient de cette mise à disposition :

Vulcania 3 h / hebdomadaires, soit environ 150 h/an
+ 1 h / mensuelle de réunion

Chœur de l'III
3 h/hebdomadaires, soit environ 141 h / an

L'Offrande Musicale
3 h/hebdomadaires, soit environ 141 h / an



4. Analyse de la qualité du service

a. Informations et accueil des usagers

- **Équipe d'accueil**

À L'illide, l'équipe d'accueil se compose de trois permanents et de 4 CDII accompagnés des chargés de projets les soirs de spectacle.

OUVERTURE - PERIODE SCOLAIRE

Permanence téléphonique	Lundi à Vendredi	9 h 30 > 12 h	14 h > 17 h
Billetterie Côté Cour à L'illide	Mardi et Vendredi	14 h > 17 h	
	Mercredi	10 h > 12 h	
	Samedi	9 h > 14 h	

OUVERTURE - VACANCES SCOLAIRES

Billetterie Côté Cour Permanence téléphonique	Toussaint - Carnaval - Pâques	Mercredi	10 h > 12 h
		Vendredi	14 h > 16 h

À La Villa, l'équipe d'accueil se compose de trois permanents.

OUVERTURE - PERIODE SCOLAIRE

Accès au bâtiment Permanence téléphonique	Lundi - Mardi	9 h > 12 h	13 h 30 > 20 h 30
	Mercredi	9 h > 22 h	
	Jeudi - Vendredi	9 h > 12 h	13 h 30 > 21 h 30
	Samedi	9 h > 16 h 00	

Renseignements à l'accueil

Lundi - Mardi	17 h > 20 h	
Mercredi	9 h > 12 h	13 h 30 > 21 h 30
Jeudi - Vendredi	17 h > 21 h	
Samedi	9 h > 15 h 30	



- **Communication**

Cherchant à réunir tous les publics, la communication se doit d'être diverse. Il apparaît essentiel de continuer à communiquer par le biais d'une plaquette papier annuelle mais il est également important d'investir toujours davantage dans le support digital via les sites internet, les réseaux sociaux et l'envoi d'une newsletter.

- **Plaquettes et distribution**

En fin de saison, les plaquettes de programmation de L'illide et de La Villa sont réalisées, imprimées et distribuées afin d'informer sur la saison à venir.

Une plaquette est également dédiée au festival du Printemps des Bretelles.

Les programmes de la saison 2023/2024 de La Villa sont distribués en toutes boîtes à Illkirch-Graffenstaden, Geispolsheim, Eschau, Fegersheim, Lipsheim et Plobsheim.

Ceux de L'illide sont distribués en toutes boîtes à Illkirch-Graffenstaden, Geispolsheim et Eschau.

Les communes de distribution sont revues régulièrement en fonction des retours au niveau des ventes ou des inscriptions.

Plaquette	Nombre d'exemplaires	Distribution
Saison 23/24 L'illide	25 000	Oui
Saison 23/24 La Villa	16 500	Oui
TOTAL	41 500	

- **Sites Internet**

Les sites Internet informent sur la programmation de la saison culturelle (photos, présentations, vidéos, liens vers les sites des artistes), la billetterie et les inscriptions en ligne, l'inscription aux newsletters, les conférences, les informations pratiques, les plans d'accès, les horaires ...

- **Les pages Facebook**

La SPL est présente depuis 2009 sur le réseau social Facebook, Instagram est venu compléter ce choix de communication.

Le réseau social offre outre le dialogue convivial et informel avec le public, la relation directe et l'échange permanent, il offre la possibilité de diffuser rapidement et en masse des informations concernant la programmation, les cours, de communiquer sur les événements, d'informer des annulations, reports de spectacles ou opérations exceptionnelles.



- **La Newsletter**

L'envoi d'une newsletter est une stratégie de communication privilégiée par L'illiade qui se traduit par l'envoi d'un courriel mensuel durant la saison (septembre à juin).

La problématique soulevée se situe au niveau des changements d'adresses courriels.

b. Dysfonctionnements constatés et propositions d'amélioration

À La Villa comme à L'illiade, des dysfonctionnements ont été constatés concernant le bâtiment et ont été évoqué précédemment.

IV. Indicateurs de performance du service

1. La saison 2023/2024 en quelques chiffres

La saison 2023/2024 compte 17 411 spectateurs sur une jauge totale de 21 448 places (soit 81% de remplissage). Cette saison il y a eu 1 573 abonnés.

La saison 2023/2024 de La Villa confirme des signaux encourageants en dépit de la crise sanitaire des années précédentes. 1 389 élèves ont été accueillis dans cet espace dédié à l'enseignement artistique pour des cours annuels et 289 pour les samedis Aquarelle et les dimanches à la Villa.

2. La Villa, bien plus que de l'enseignement artistique

Les activités de La Villa dépassent très largement le cercle de l'enseignement artistique en jouant un rôle majeur et structurant pour la ville.

➤ L'accueil de groupes locaux à La Villa

La Villa valorise les pratiques collectives et par celles-ci les échanges artistiques. C'est ainsi qu'elle accueille des orchestres et des groupes locaux.

L'harmonie municipale La Vulcania, composée de 80 musiciens dont certains sont issus directement de l'école municipale de musique,

Le chœur de l'III, composé de 50 choristes,

Les mandolinistes regroupant environ 25 musiciens,

L'orchestre L'offrande Musicale dirigée par Mr Dupraz, professeur de hautbois à La Villa,



L'association le Ranch (groupes de rock)

- Les festiVilla

Depuis son ouverture, La Villa propose à ses élèves de se produire en conditions de scène professionnelle lors de représentations soit à L'illiade, soit au studio scène de La Villa. C'est depuis plusieurs années l'occasion de clôturer de manière artistique et festive une saison d'enseignement en proposant sur quelques jours des spectacles réunissant l'ensemble des disciplines enseignées à La Villa.

- Le partenariat avec les écoles maternelles et élémentaires de la Ville
- Les classes Découverte

Depuis son ouverture en 2015, La Villa travaille en partenariat avec les écoles de la ville afin d'accueillir dans ses locaux durant la saison des classes maternelles ou élémentaires durant une semaine.

En immersion aux côtés d'artistes intervenants diplômés et professionnels, enfants peuvent ainsi découvrir et pratiquer une activité artistique organisée hors du contexte scolaire.

La dynamique de groupe y est très forte : enfants et enseignants découvrent mutuellement des capacités et compétences autres que celles exprimées dans le cadre scolaire.

Cette saison, une classe découverte s'est déroulée dans le cadre d'un projet Hip-Hop avec la Compagnie Mistral Est.

- Intervention dans le cadre du dispositif Programme d'Activités et Parcours sur Temps Scolaire (PAPTS)

Mis en place par la ville et entièrement financé par cette dernière, ce dispositif permet de proposer dans les écoles en temps scolaire une découverte artistique de 7 séances environ de 1h.

- Orchestre à l'école

La Villa propose depuis 2017 un orchestre à l'école.

- Auditions, concerts et spectacles

Chaque saison, les élèves sont invités à présenter leur travail dans un cadre professionnel en se produisant sur la scène de L'illiade dans le cadre des auditions annuelles de musique lors des FestiVilla.

- La Villa, un espace d'exposition



La Mezzanine est un espace dédié aux expositions.
Un vernissage organisé par la Ville est prévu.

3. De nombreux établissements scolaires partenaires

Désireux de développer l'ouverture à la culture pour les jeunes, L'illiade entretient un lien important avec les établissements scolaires de la commune. Ce partenariat permet d'accompagner les élèves dans un parcours de découverte.
Une programmation variée sait satisfaire tous les publics.

°A Illkirch-Graffenstaden

Les crèches

- > La Crèche Familiale Midi Tatie / 1A avenue Messmer
- > Relais AMAT Relais Parents et assistantes maternelles / 156-3 route de Lyon
- > Multi-accueil de l'III / 156-3 route de Lyon

Les maternelles

- > Ecole Maternelle du Centre / 3 place de la Mairie
- > Ecole Maternelle Libermann / 30 rue du Gal Libermann
- > Ecole Maternelle Lixenbuhl / 1 rue de Provence
- > Ecole Maternelle du Nord / 4 route Burkel
- > Ecole Maternelle de l'Orme / 37 rue de l'Orme
- > Ecole Maternelle du Sud / 1 rue des Boulangers
- > Ecole Maternelle Les Vergers / 8 rue des Iris

Les élémentaires

- > Ecole Élémentaire du Centre / 3 place de la Mairie
- > Ecole Élémentaire Lixenbuhl / 13 rue Kageneck
- > Ecole Élémentaire Libermann / 1 rue des Roseaux
- > Ecole Élémentaire du Nord / 2 route Burkel
- > Ecole Élémentaire du Sud / 1 rue des Boulangers
- > Ecole Élémentaire Les Vergers / 8 rue des Iris

Les lycées

- > Lycée Le Corbusier / 15 rue Lixenbuhl

° Dans l'Eurométropole

Les maternelles

- > Ecole Maternelle Langevin / 6 rue Langevin 67200 Strasbourg
- > Ecole Maternelle Schongauer / 92 rue Martin Schongauer 67200 Strasbourg

Accusé de réception en préfecture
067-216702183-20250312-DL250312_CLM02-DE
Date de réception préfecture : 24/03/2025



- > Ecole Maternelle Jean Racine / 9 rue des Mélèzes 67540 Ostwald
- > Ecole Maternelle des Sources / 14 rue des Sources 67540 Ostwald

Les élémentaires

- > Ecole Élémentaire d'Hangenbieten / 10 impasse des Ormes 67980 Hangenbieten
- > Ecole Élémentaire de la Ziegelau / 1 rue de la Ziegelau 67100 Strasbourg
- > Ecole Élémentaire de la Doctrine Chrétienne / 3 Rte d'Oberhausbergen, 67200 Strasbourg

Les collèges

- > Collège Solignac / 16 rue Louis Braille 67100 Strasbourg

Etablissement spécialisé

- > ARSEA / 9 rue des champs 6754 Ostwald

4. Des partenariats pluriels

- Le groupe des Mécènes de la ville d'Illkirch

La politique culturelle de la Ville est soutenue par des entreprises mécènes.

En effectuant un don, ces entreprises démontrent leur attachement au spectacle vivant et affirment leur engagement en s'associant aux valeurs fédératrices d'un mécénat culturel et social.

Dans la limite de 25% du don, les entreprises partenaires bénéficient de la part de la SPL, de contreparties en billetterie ou en location.

- Les autres partenariats

Carte Atout Voir	Les CATV relèvent d'un partenariat avec la Ville de Strasbourg qui verse une compensation pour l'édition d'un billet à 6 € en se basant sur le tarif le plus bas et à hauteur de 8€ maximum. Nombre de billets vendus cette saison : 407.
Carte Culture	110 billets ont été vendus au tarif Carte Culture cette saison. Une convention est en cours avec l'Université de Strasbourg.



Agence Culturelle Grand Est	Aux côtés des équipes artistiques, des lieux de diffusion, des élus et agents territoriaux, l'Agence partage ses analyses et organise le dialogue en encourageant l'émergence de réseaux professionnels. Elle développe des savoir-faire et des connaissances avec les réseaux existants et en constitution à l'échelon régional. Les dispositifs proposés cette saison ont changé. Un accompagnement sur les festivals a été proposé prenant la place d'un accompagnement financier sur les coûts des spectacles.
Chaînon Manquant	L'affiliation à la Fédération Chaînon Manquant Grand Est fait disposer de tarifs négociés sur certains spectacles repérés lors du festival du même nom à Laval.
Charte Ville Handicap	La gratuité est proposée à L'illiade pour l'accompagnateur d'une personne en situation de handicap et un accueil spécifique est proposé pour faciliter l'accès aux spectacles (entrée anticipée dans la salle). Il convient de rappeler que le tarif réduit est accordé aux possesseurs de la carte Evasion.

5. De multiples résidences : attrait des professionnels du secteur culturel

Comme chaque saison, L'illiade soutient la création locale et transfrontalière en proposant à des compagnies de les accueillir dans ses murs, de mettre à disposition les moyens ainsi que l'accompagnement pour travailler sur leur prochaine création. Ces résidences permettent aussi de repérer des projets pour les saisons à venir et de proposer au public des moments de découverte de la scène locale lors des répétitions publiques.

La SPL L'illiade a accueilli 10 compagnies différentes durant la saison 2023/2024 dont 2 à La Villa.

6. Coréalizations

Le contrat de coréalisation est conclu entre le producteur qui assure la représentation et l'organisateur qui accueille le spectacle. Ils se partagent les obligations, les responsabilités ainsi que la recette générée par le spectacle.

L'illiade privilégie les contrats de coréalisation plutôt que les contrats de cession. La prise de risque est moindre concernant le coût du spectacle puisque celui-ci est basé sur les recettes. En outre, le producteur est souvent davantage investi dans la promotion du spectacle et sa communication puisqu'il est rémunéré sur la recette du spectacle. Les coréalizations sont très souvent privilégiées lorsqu'une production souhaite rajouter une date.

Durant la saison 2023/2024, L'illiade a contracté des coréalizations

Accusé de réception en préfecture
0687-246702183-20250312-DE00312_CLM02-DE
Date de réception préfecture : 24/03/2025



Conclusion : Bilan des obligations contractuelles

Le Délégué s'engage sur la durée du contrat aux actions suivantes :

- *Améliorer le service public et notamment dans la gestion optimale des publics accueillis en diversifiant l'offre proposée ;*
- *Au titre de L'illade et ses installations : augmenter le volume de congrès, séminaires, salons professionnels, manifestations culturelles et associatives de manière qualitative*
- *Au titre de La Villa et ses installations : contribuer à une diversification des publics et des pratiques, favoriser la création et la diversité culturelles, l'émergence de jeunes talents, la médiation culturelle.*

À la lecture de ces obligations contractuelles, il apparaît que la saison 2023/2024 s'inscrit à nouveau pleinement dans celles-ci.

A L'illade, l'éclectisme de la programmation culturelle est une marque d'identité forte qui plaît au public.

L'aspect commercial, continue d'être un espace de location privilégié par de grandes structures régionales mais aussi par les particuliers.

A La Villa, la politique de diversification des publics et des pratiques porte toujours ses fruits.

Fort d'une politique cohérente, la SPL L'illade s'inscrit dans un véritable projet de long terme pour faire de la culture - tant par l'enseignement que les représentations artistiques - un facteur d'échange, de développement personnel et de démocratisation. Les équipes de la SPL travaillent dans le seul but de répondre aux attentes du projet et satisfaire au mieux le public et les utilisateurs, et la saison 23/24 s'inscrit pleinement dans ces objectifs.

Liste des annexes

Annexe 1 : Organigramme de la SPL au 30/06/2023

Annexe 2 : Inventaire de L'illade mis à jour

SPL L'illiade - Organigramme au 30.06.2023

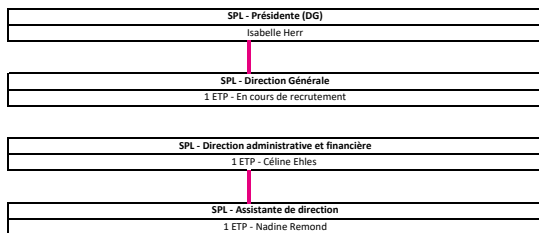

Service administratif, financier et accueil

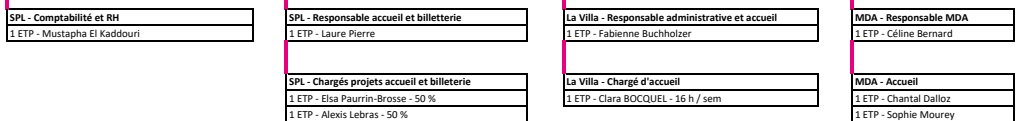

Service événementiel

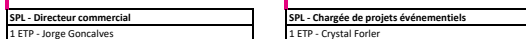

Service technique et opérationnel

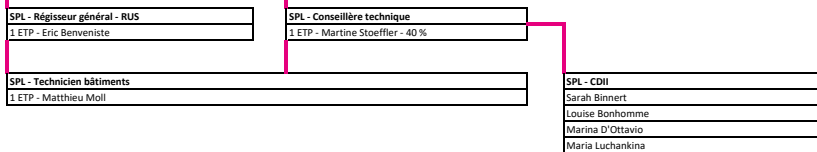

Service artistique

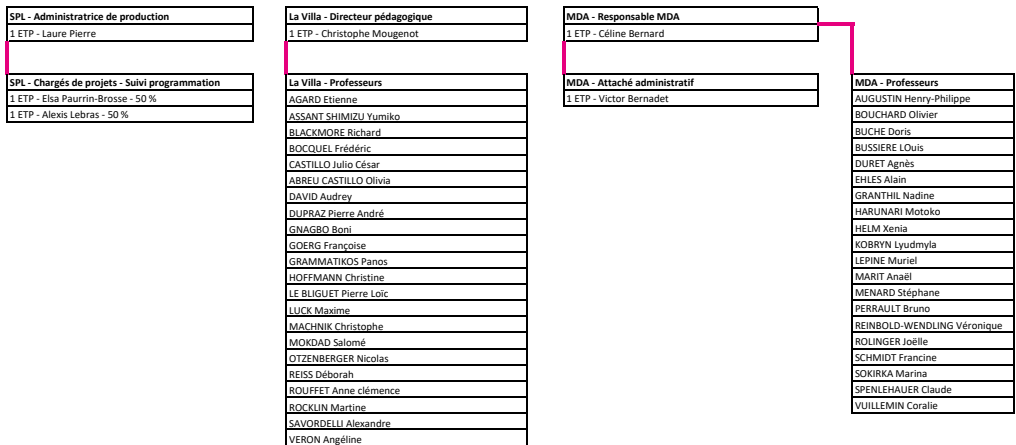

Inventaire L'IIIade 2023

Inventaire technique

Lieu	Matériel	Quantité	Remarques	Marque	Modèle	REF
OUTILLAGE						
Electroportatif :						
stock bureau	Perceuse	1	Correct	WURTH	H24-MLE	702224
stock bureau	Visseuse	1	Correct	WURTH	BS10-A	7006532
atelier	Décapeur Th	1	Bon	STEINEL	HL 1610S	
atelier	Etiquetteuse	1	Bon	LEGRAND	IMAGE	
atelier	Tournevis électrique	2	Bon	SIPLEC		
atelier	Fer à souder	1	Moyen			
atelier	Pistolet à colle	1	Moyen	ROKAFIX	EG210	
Atelier	Perforateur	1	Neuf - acquisition SPL 2015			
stock lumière	Pistolet à colle	1	Moyen	ESCO		
stock lumière	Multimètre	1	Bon	VELLEMANN	DVM850BL	
Outils :						
atelier	Servante	1	Bon	STACKON		
atelier	Lot de 13 tournevis	1	Bon	WURTH		
atelier	Boîte de fôrets	1	Mauvais et incomplet	WURTH		6346
atelier	Lot de pinces	1	Correct	BOST		
atelier	Lot de clés à pipe	1	Bon	FACOM	10 à 19	
atelier	Lot clés plates	1	Bon mais incomplet	FACOM	10 à 19	
atelier	Lot de limes	1	Correct			
atelier	Marteau	1	Correct			
atelier	Maillet	1	Mauvais			
atelier	Scie à métaux	1	Correct			
atelier	Lot serre-joints	1	Bon			
atelier	Jeu de douilles	1	Bon	FACOM	8 à 32	
atelier	Clé à cliquet	1	Bon	WURTH	712012	
stock lumière	Servante	1	Correct	LOKOMA		
stock lumière	Lot de clés à pipe	1	Bon	FACOM	8 à 24	
stock lumière	Lot clés plates	1	Correct mais incomplet	WURTH	8 à 19	
stock lumière	Double décamètre	1	Correct	STANLEY		
stock lumière	Scie à métaux	1	Correct			
stock lumière	Clè à molette	3	Correct			
stock lumière	Caisse à outils	1	Bon	WURTH	ROUGE	
stock lumière	Lot 6 tournevis	1	Bon	WURTH		
stock lumière	Tenaille	2	Correct			
stock lumière	Maillet	1	Bon			
stock lumière	Lot de pinces	1	Correct	WURTH		
stock lumière	Niveau à bulle	2	Bon	STANLEY		
SON PETITE SALLE						
HP et Amplis :						
	Enceinte	1	Moyen	L-acoustics	MTD 108a	6040
	Enceinte	1	Moyen	L-acoustics	MTD 108a	6132
	Enceinte	1	Moyen	L-acoustics	SB 115	1503
	Enceinte	1	Moyen	L-acoustics	SB 115	6K1760
	Enceinte	1	Moyen	L-acoustics	SB 115	6K1670

	Enceinte	1	Moyen	L-acoustics	SB 115	1502
	Enceinte	4	Bon	L-acoustics	MTD 108a	
	Ampli	3	Bon	L-acoustics	LA 17a	56352 V04/06
	Limiteur	1	Moyen	AMIX	SNA70	47376
	Ampli retour	1	Bon / dans fly 2u	D&B	D6	27000001096
	FLY 2u	1	Bon	rythmes & sons		
	Ampli retour	1	Bon / dans fly 2u	D&B	D6	27000001096
	FLY 2u	1	Bon	rythmes & sons		
	MAX	1	Bon / dans fly 2 amx	D&B	MAX 12	13000010367
	MAX	1	Bon / dans fly 2 amx	D&B	MAX 12	13000010364
	FLY 2 MAX 12	1	Bon	rythmes & sons		
	MAX	1	Bon / dans fly 2 amx	D&B	MAX 12	13000010367
	MAX	1	Bon / dans fly 2 amx	D&B	MAX 12	13000010367
	fly 2 max 12	1	Bon	rythmes & sons		
	Console son	1	Achat saison 21/22	Yamaha	QL1	
Console et périphériques :						
	multi effets	1	Bon	yamaha	spx2000	HALX01073
	comp stéréo	2	Bon	DBX	166XL	
	quadgate	1	Bon	BSS	DPR 504	
	proc FOH	1	Bon	BSS	FDS-336T	
	eq 31 stéréo	1	Bon	BSS	FCS 966	53443
	eq 31 stéréo	1	Bon	BSS	FCS 966	S966EK0521€
	eq 31 stéréo	1	Bon	BSS	FCS 966	S966EK0521€
	lecteur CD	1	Bon	Tascam	CD-01U	90409
	lecteur CD	1	Bon	Tascam	CD-01Upro	90246
	lecteur MD	1	Bon	Tascam	MD-350	520972
	casque régie	1	Bon	Sennheiser	HD 25-1 II	
Câblage et connectiques :						
	cables SPK 4	4	Bon		1m	
	cables SPK 4	3	Bon		2m	
	cables SPK 4	4	Bon		5m	
	cables micros	5	Bon	klotz	1m	
	cables micros	6	Bon	klotz	3m	
	cables micros	5	Bon	klotz	5m	
	cables micros	6	Bon	klotz	10m	
	cables micros	4	Bon	klotz	15m	
	cables micros	1	Bon	klotz	20m	
	cables SPK 4	1	Bon		7m	
	cables XLR HP	lot	Moyen		divers	
Intercom :						
	centrale	1	Bon	ASL	BS 181	76722
	boitier	3	Bon	ASL	BS 15	
	casque+mic	3	Bon	ASL	HS-1/D	
SON GRANDE SALLE						
Micro :						
	micro	6	Moyen	Shure	SM 58	
	micro	1	Bon / talkback régie	Shure	SM 58 LC	
	micro	4	Bon	Shure	SM 57	
	micro	2	Bon	Shure	Béta 58	
	micro	2	Bon	Shure	Béta 57	
	micro	2	Bon	Shure	Béta 87	
	micro	1	Bon	Shure	Béta 52	
	micro	2	Bon	Shure	SM 81	
	micro	5	Moyen	Shure	Béta 58	

Shure
Date de réception en préfecture : 067 246702483 20250312 DL250312 CLM02 DE
Date de réception préfecture : 84036825

	micro	1	Bon	Shure	Béta 91	
	micro	4	Bon	Sennheiser	E 604	
	micro	4	Bon	Sennheiser	MD 421	
	micro	2	Bon	Sennheiser	MD 441	
	micro	4	Bon	Neumann	KM 184	
	micro	4	Bon	AKG	C 451	
	micro	2	Bon	AKG	C 535	
	micro	3	Moyen	AKG	C 419	
	micro	1	Bon	AKG	C 519	
	micro	1	Bon	Beyerdynamic	M 88	
	micro	1	Bon	Electrovoice	RE 20	
	micro plaques	2	Bon	crown	GPCC 160	
	micro	2	Bon	audiotechnica	AT ES915	
	micro serre tete	3	Moyen	Sennheiser	ME 3	
	micro serre tete	2	Bon	DPA	DPA 4088	
	DI	8	Moyen	BSS	AR 133	
	DI	2	Moyen	BSS	AR 116	
	DI	2	Bon	Radial	J48	
	recepteur HF double	1	Bon	Shure	UR4D+	ML03 3223
	tiroir 1U	1	Bon	Rythmes & sons		
	fly 2 U	1	Bon mais pas de rack double	Rythmes & sons		
	recepteur HF simple	1	Bon	Shure	UR4S	2116
	recepteur HF simple	1	Bon	Shure	UR4S	2118
	Console Son	1	Achat saison 21/22	Yamaha	CL5	
HP et Amplis :						
	ampli retour	1	Bon dans fly 3D6	D&B	D6	27000000339
	ampli retour	1	Bon dans fly 3D6	D&B	D6	27000000339
	ampli retour	1	Bon dans fly 3D6	D&B	D6	27000000339
	tiroir 2U	1	Bon dans fly 3D6	rythmes & sons		
	fly 8U	1	Bon fly 3D6	rythmes & sons		
	ampli retour	1	Bon dans fly 2D6	D&B	D6	27000000339
	ampli retour	1	Bon dans fly 2D6	D&B	D6	27000000339
	tiroir 2U	1	Bon dans fly 2D6	rythmes & sons		
	fly 8U	1	Bon fly 2D6	rythmes & sons		
	enceinte retour	1	Bon N° 10	D&B	Max 15	11000010423
	enceinte retour	1	Bon N° 3	D&B	Max 15	11000010425
	enceinte retour	1	Bon N° 8	D&B	Max 15	11000010424
	enceinte retour	1	Bon N° 6	D&B	Max 15	11000010423
	enceinte retour	1	Bon N° 1	D&B	Max 15	11000010424
	enceinte retour	1	Bon N° 4	D&B	Max 15	11000010425
	enceinte retour	1	Bon N° 5	D&B	Max 15	11000010425
	enceinte retour	1	Bon N° 9	D&B	Max 15	11000010425
	enceinte retour	1	Bon N° 2	D&B	Max 15	11000010423
	enceinte retour	1	N° 7	D&B	Max 15	11000010425
	fly 2 max 15	5	Bon	rythmes & sons		
	enceinte retour	1	Bon	L acoustics	mtd 108a	6135
	enceinte retour	1	Bon	L acoustics	mtd 108a	6134
	enceinte retour	1	Bon	L acoustics	mtd 108a	5862
	enceinte retour	1	Bon	L acoustics	mtd 108a	5865
	enceinte retour	1	Bon	L acoustics	mtd 108a	6138
	enceinte retour	1	Bon	L acoustics	mtd 108a	7789
	enceinte retour	1	Bon	L acoustics	mtd 108a	6136
	enceinte retour	1	Bon	L acoustics	mtd 108a	6043
	fly 2 mtd 108	4	Bon	L acoustics	mtd 108a	6043

Accuse de réception en préfecture
067-216702183-20250312-DL250312_CLM02-DE
Date de réception préfecture : 24/03/2025

	ampli	1	Bon dans fly AF2	L acoustics	LA 24a	303-002
	filtre	1	Bon dans fly AF2	L acoustics	LLC115-bw	1147
	filtre	1	Bon dans fly AF2	L acoustics	LLC115-bw	1048
	ampli	1	Bon dans fly clic top 6U	L acoustics	LA 15a	077677 V06/0
	filtre	1	Bon dans fly clic top 6U	L acoustics	LLC108a	1861
	filtre	1	Bon dans fly clic top 6U	L acoustics	LLC108a	1867
	ampli	1	Bon régie cabine	L acoustics	LA 15a	51388V41/05
	ampli	1	Bon régie cabine	L acoustics	LA 17a	56353V04/06
	ampli	1	Bon régie cabine	L acoustics	LA 17a	56354V04/06
	ampli	1	Bon régie cabine	L acoustics	LA 48a	58220V08/06
	filtre	1	Bon régie cabine	L acoustics	MTD 115LLCA	7G104A
	filtre	1	Bon régie cabine	L acoustics	MTD 115LLCA	7A010A
	filtre	1	Bon régie cabine	L acoustics	MTD 115LLCA	7A009A
	filtre	1	Bon régie cabine	L acoustics	MTD 108 LLCa	1864
	filtre	1	Bon régie cabine	L acoustics	MTD 108 LLCa	1860
	mixeur	1	Bon / boucle magnétique	Strässer	SDS 44D	
	ampli boucle	2	Bon / boucle magnétique	ampetronic	ILD1000G	
	fly boucle magné	1	Bon			
	filtre	1	Bon	L acoustics	MTD 108 LLCa	1890
	mixette+enceinte	1	Bon dans cube R&S	Yamaha	stagepass 300	OZ01838
	enceinte	1	Bon dans cube R&S	Yamaha	stagepass 300	OZ01838
	sm 58 inter	1	Bon dans cube R&S	shure	sm 58 SE	
	fly cube	1	Bon	rythmes & sons		
	enceinte	1	Moyen	L acoustics	MTD 115	7A319K
	enceinte	1	Moyen	L acoustics	MTD 115	7G472K
	enceinte	1	Moyen	L acoustics	MTD 115	7A347K
	enceinte	1	Moyen	L acoustics	MTD 115	7A346K
	enceinte	1	Bon	L acoustics	SB 218	
	enceinte	1	Bon	L acoustics	SB 218	
Console et périphériques :						
	console	1	Bon	Yamaha	01V96	HAOI01088
	fly 01v	1	Bon	rythmes & sons		
	mixette	1		soundcraft	EPM 6	W5734 26983
	fly mixette	1		rythmes & sons		
	cd	1	Moyen dans fly SKB 4U	tascam	cd 450	300359
	md	1	Moyen dans fly SKB 4U	tascam	md-301mk2	50399
	fly 4U	1		SKB		
	EQ 31	1		BSS	FCS 966	2013963*
Câblage et connectiques :						
	cables micros	5	Bon		1 m	
	cables micros	5	Bon		1,5 m	
	cables micros	9	Bon		2 m	
	cables micros	10	Bon		2,5 m	
	cables micros	18	Bon		3 m	
	cables micros	23	Bon		5 m	
	cables micros	12	Bon		7 m	
	cables micros	22	Bon		10 m	
	cables micros	7	Bon		15 m	
	cables micros	4	Bon		20 m	
	mu 8 XLR	1	Bon		5 m	
	mu 10 XLR	1	Bon		5 m	
	cables SPK 4	2	Bon		1,5 m	
	cables SPK 4	5	Bon		2 m	
	cables SPK 4	14	Bon		2 m	
				Accusé de réception en préfecture 067-216702183-20250312-DL250312_CLM02-DE Date de réception préfecture : 24/03/2025		

	cables SPK 4	18	Bon		5 m	
	cables SPK 4	4	Bon		7 m	
	cables SPK 4	10	Bon		10 m	
	cables SPK 4	3	Bon		15 m	
	cables SPK 4	2	Bon		20 m	
	cables SPK 4	2	Bon		25 m	
	cables xlr F- SPK	2	Bon		5 m	
	cables xlr F- SPK	8	Bon		10 m	
	cables SPK 8	3	Bon		5 m	
	cables SPK 8	1	Bon		10 m	
	cables SPK 8	1	Bon		15 m	
	cables SPK 8	1	Bon		20 m	
	jack mono	18	Bon			
	2 jack	7	Bon			
	multi 8jack	5	Moyen		5 m	
	multi 4jack	2	Moyen		2 m	
	lot cables jack RCA		Bon			
	lot cables jack XLR		Bon			
	lot cables jack XLR		Bon			
	lot adaptateurs		Moyen			
	quadrup, 16A	4	Bon		1 m	
	quadrup, 16A	4	Bon		1,5 m	
	quadrup, 16A	9	Bon		2 m	
	quadrup, 16A	4	Bon		5 m	
	quadrup, 16A	3	Bon		10 m	
	multi 16 XLR fouet + boitier	1	Bon		20 m	
	multi 12+4 XLR fouet + boitier	1	Bon		20 m	
	multi 10 XLR fouet + boitier SOMMER	1	Moyen		25 m	
	boitier 16 XLR	1	Bon / fond de scène			
	rallonge harting 16 xlr	1	Bon / fond de scène		10 m	
	boitier spk8 vers 4 spk 4	2	Bon / fond de scène			
	bouchon spk 4	4		Neutrik	NL4MM	
	bouchon spk 8	1		neutrik	NL8MM	
	filtre secteur	1			2 m	
	filtre secteur + quadrup	1			3 m	
	harting 24 fem. fem.	2	Bon pour régie retour	Sommer	3 m	
	harting 24 male + fouet 24 xlr male	2	Bon pour régie retour	Sommer	8 m	
	harting 24 fem. fem.	2	Bon pour régie face	Sommer	16 m	
	harting 24 male + fouet 24 xlr male	1	Bon pour régie face	Sommer	4 m	
	harting 24 male + fouet 16 xlr male + 8 xlr femelle	1	Bon pour régie face	Sommer	4 m	
Intercom :						
	buzzer com	1	Bon	ASL	IS 141	8110099
	buzzer com	1	Bon	ASL	IS 141	8110100
	chargeur com HF	1	Bon	Altair	WPBC 200	WBPC-210115
	boitier com HF	1	Bon	Altair	WBP 200	W06462WBP200
	boitier com HF	1	Bon	Altair	WBP 202	20211248
	casque leger	1	Bon	Altair	WAM-100/2L	
	casque com	2	Bon	Altair	DT 108	
	valise kit	1	Bon	explorer		
	centrale HF	1	Bon	Altair	WBS 202	20210198
Autres :						
	bonnettes	10	Bon			

Accusé de réception en préfecture
067-216702183-20250312-DL250312-GLM02-DE
Date de réception préfecture : 24/03/2025

	pinces	3	Bon		micros HF	
	pinces	2	Bon		micros	
	barre de couplage	1	Bon	K & M		
	pied de micros	19	Moyen / grand	K & M	27195	
	pied de micros	2	Bon / tres grand	K & M	25600	
	pied de micros	6	Bon / grand	K & M	252	
	pied de micros	13	Bon / petit	K & M	259	
	pied de micros	4	Bon / très petit	K & M	25950	
	pied de micros	8	Bon / pied table	K & M	234	
	pied de micros	2		K & M	260	
	stand X clavier	2		RTX		
	tabouret piano	2		Hercules	KB 200B	
	stand clavier	2		Hercules	KS 400B	
	stand guitare	2		Hercules	GS 412BN	
	stand guitare	1		Stagg		
	plexi 3 pans isolation batterie	1	Bon / dans son fly	rythmes & sons		
	fly plexi	1		rythmes & sons		
	pupitres noirs	7	Moyen	divers		
	pied HP	4	Moyen			
Stock	systeme conference ancien CM	1				
LUMIERES EXTERIEURES						
Projecteurs :						
stock	Plan Convexe	10	Moyen	ADB	EUROPE	C 51
	Flight rangement	1				
Rallonges :						
stock dépôt	rallonges single	4	Bon	caoutchouc	5m	jaune
stock dépôt	rallonges single	5	Bon	caoutchouc	10m	bleu
stock dépôt	rallonges single	5	Bon	caoutchouc	20m	blanc
stock dépôt	biplittes droite	6	Bon	caoutchouc	0m	noir
stock dépôt	biplittes T	3	Bon	caoutchouc	0m	noir
stock dépôt	barquette 4PC	6	Bon	plastique noir	0m	noir
stock dépôt	barquette 4PC inter	3	Bon	plastique noir	0m	noir
	flight rangement	1	Bon			
Pieds :						
stock	pied	2	Moyen / 4,00m	ALT	crémaille	ALT 400
stock	barre	2	Bon / 1,50m	ALT	grande	couplage
stock	pied	4	Moyen / 2,00m	K & M	H.P.	
LUMIERE GRANDE SALLE						
Projecteurs :						
stock	Plan Convexe	10	Moyen	ADB	EUROPE	C 51
passerelle	Plan Convexe	16	Bon	ADB	EUROPE	C 101
manteau	Plan Convexe	8	Bon	ADB	EUROPE	C 101
stock	Plan Convexe	20	Bon	ADB	EUROPE	C 101
stock	Plan Convexe	12	Bon	ADB	EUROPE	C 201
quai scène	Flight rangement	2		R&S		range. 201
passerelle	Fresnel	2	Moyen	LTM		
stock	Fresnel	8	Moyen	STRAND	ALTO	
Coulisse	Fresnel	2	Bon	ADB		SH 50
manteau	Découpe	4	Bon	ADB	EUROPE	DW 105
stock	Découpe	12	Bon	JULIAT	SX 1	613 SX
passerelle	Découpe	6	Neuf	JULIAT	SX 1	614 SX
stock	Découpe	6	Bon	JULIAT	SX 1	614 SX
grill	Découpe	4	Neuf	JULIAT	Aguré de réception en préfecture : 2025-03-12-DI-250312-CLM02-DF	713 SX
passerelle	Découpe	4	Bon	JULIAT	Date de réception préfecture : 24/03/2025	714 SX

stock	Découpe	4	Bon	JULIAT	SX 1	714 SX
stock	BT	2	Bon	SCENILUX		250W
stock	Série ACL	2	Bon	THOMAS	8 X	250W
stock	Par 64	12	Moyen	THOMAS	noir	CP 60
stock	Par 64	12	Bon	THOMAS	noir	CP 61
stock	Par 64	4	Bon	DTS	noir	CP 61
stock	Par 64	10	Moyen	DTS	noir	CP 62
stock	Par 64	24	Bon	MAJOR	noir	CP 62
stock	Par 64	12	Moyen	THOMAS	noir	CP 62
stock	Par 56	12	Bon / installé	DTS	alu	NSP
stock	Par 56	13	Bon	DTS	noir	MFL
stock	Par 36	12	Bon	VARYTEC	noir	F 1
stock	Mini Découpe	23	Bon	PANAVISION	TD 90	70W
stock	Horiziode	6	Bon	ADB		LF 1000
stock	Horiziode	12	Bon	ADB		ACP 1001
stock	projecteur	4	Achat saison 21/22	MARTIN	ac quantum profile	
stock	PAR led zoom	6	Achat saison 21/22	starway	superkolor	
stock	rampes led	6	Achat saison 21/22	starway	1430	
Console grada fumée						
stock	Console DMX	1	Bon / en flight	ADB	MAXIM LSC	48
stock	Console DMX	1	Moyen / en flight	LEPRECON	624	
passerelle	Gradateurs	6	Bon / installé	ADB	EURODIM 60	24 X 3 KW
passerelle	Gradateurs	2	Bon / installé	ADB	EURODIM 60	12 X 5 KW
salons	Gradateurs	3	Bon / installé	RVE	STAGER	6 X 2,5 KW
passerelle	Gradateurs	2	Bon / rack	STRAND		6 X 2,5 KW
passerelle	Gradateurs	2	Moyen / rack	RVE	STAGER	3 X 5 KW
stock	Gradateurs	6		RVE	MINICUBE	1 X 3 KW
passerelle	Splitter DMX	1	Bon / installé	LUMINEX	2,10 HUB	DMX512A
passerelle	Splitter DMX	1	Bon / installé	ELC		DT 229
passerelle	Splitter DMX	1	Bon	CELCO	SPACK	FUSION 1.5.1
	flight splitter	1	Bon			
stock	Machines Brouillard	2	Bon	LE MAITRE	MVS	
Pieds ponts tubes						
stock	ped	8	Bon / 3,80m	MANFROTTO	WIND-UP	087 NWB
stock	barre	4	Bon	MANFROTTO	grande	couplage
stock	barre	4	Bon	MANFROTTO	petite	couplage
stock	barre pour pont	2	Neuf	DOUGHTY		support pont
stock	barre pour pont	2	Moyen	AF 2		support pont
stock	ped	4	Moyen / 2,10m	CREMER		
stock	platines	23	Bon	LAGOONA	acier	carré
stock	ped de sol	14	Bon	LA B S	acier	en H
stock	pont	2	Bon	STACCO	300	1m00
stock	pont	2	Bon	STACCO	300	2m00
stock	pont	4	Bon	STACCO	300	3m00
stock	pont	3	Bon	STACCO	300	4m00
stock	colliers DOUGHTY	8	Bon	Spigot		
stock	colliers DOUGHTY	5	Bon	colliers DOUGHTY	articulés	
stock	colliers DOUGHTY	4	Bon	colliers DOUGHTY	fixe droit	
stock	colliers DOUGHTY	2	Bon	colliers DOUGHTY	fixe 90°	
stock	colliers DOUGHTY	2	Bon	œillet de levage		
Rallonge et P17						
stock	rallonges single	9	Bon	caoutchouc	1m	bleu
stock	rallonges doublette	10	Bon	caoutchouc	1m	bleu
stock	rallonges single	10	Bon	caoutchouc	1m	vert/jaune

stock	rallonges doublette	8	Bon	caoutchouc	1,5m	vert/jaune
stock	rallonges single	20	Bon	caoutchouc	2m	brun
stock	rallonges doublette	11	Bon	caoutchouc	2m	brun
stock	rallonges single	13	Bon	caoutchouc	3m	rouge
stock	rallonges doublette	8	Bon	caoutchouc	3m	rouge
stock	rallonges single	7	Bon	caoutchouc	4m	orange
stock	rallonges single	22	Bon	caoutchouc	5m	jaune
stock	rallonges doublette	12	Bon	caoutchouc	5m	jaune
stock	rallonges single	8	Bon	caoutchouc	7m	vert
stock	rallonges single	16	Bon	caoutchouc	10m	bleu
stock	rallonges single	4	Bon	caoutchouc	15m	violet
stock	rallonges single	11	Bon	caoutchouc	20m	blanc
stock	biplittes	23	Bon	caoutchouc	0m	noir
stock	flight rangement	2	Bon			
face & manteau	rallonges single	14	Bon	caoutchouc	1m	bleu
face & manteau	rallonges doublette	2	Bon	caoutchouc	1m	bleu
face & manteau	rallonges single	12	Bon	caoutchouc	2m	brun
face & manteau	rallonges single	4	Bon	caoutchouc	3m	rouge
face & manteau	rallonges single	18	Bon	caoutchouc	5m	jaune
face & manteau	rallonges single	3	Bon	caoutchouc	10m	bleu
face & manteau	rallonges single	2	Bon	caoutchouc	20m	blanc
face & manteau	biplittes	7	Bon	caoutchouc	0m	noir
stock	splitter	2	Bon	caoutchouc	1m	jaune 110V
stock	rallonges P17-16A	2	Bon	caoutchouc	5m	jaune 110V
stock	rallonges P17-16A	1	Bon	caoutchouc	10m	jaune 110V
stock	rallonges P17-16A	2	Bon	caoutchouc	15m	jaune 110V
stock	rallonges P17-32A	2	Bon	caoutchouc	5m	bleu 220V
stock	rallonges P17-32A	1	Bon	caoutchouc	10m	bleu 220V
stock	rallonges P17-32A	1	Bon	caoutchouc	20m	bleu 220V
stock	flight rangement	3	Bon			
DMX Harting et alim. P17						
stock	rallonges DMX 5 pts	3	Bon		0,50m	jaune
stock	rallonges DMX 5 pts	12	Bon		1m	bleu
stock	rallonges DMX 5 pts	2	Bon		1,5m	vert/jaune
stock	rallonges DMX 5 pts	4	Bon		2m	brun
stock	rallonges DMX 5 pts	11	Bon		3m	rouge
stock	rallonges DMX 5 pts	12	Bon		5m	jaune
stock	rallonges DMX 5 pts	5	Bon		10m	bleu
stock	rallonges DMX 5 pts	1	Bon		15m	violet
stock	rallonges DMX 5 pts	1	Bon		25m	blanc/jaune
stock	rallonges DMX 5 pts	1	Bon		30m	gris
stock	rallonges DMX 5 pts	1	Bon		43m	gris
stock	Multipaires gris soca	5	Bon	SCENE & SON	30m	avec épanoui
stock	Multi Noir Boitier fixe	1	Bon	LAGOONA	20m	épanoui
stock	Multi Noir Boitier fixe	1	Bon	LAGOONA	10m	épanoui
stock	Multi Noir Harting	2	Bon	LAGOONA	15m	harting
stock	Multi Gris Harting	1	Bon	MUNSCH	27m	harting
stock	Multi Gris Harting	1	Bon	MUNSCH	10m	harting
stock	Boitier Harting	2	Bon	LAGOONA	6 PC femelle	harting
stock	Boitier Harting	2	Bon	MUNSCH	6 PC femelle	harting
stock	Epanoui Harting	2	Bon	LAGOONA	6 PC male	harting
stock	Epanoui Harting	2	Bon	MUNSCH	6 PC male	harting
stock	P 17 - 16A	1	Bon	H07RN-F	7m	noir
stock	P 17 - 32A	3	Bon	Accusé de réception en préfecture L 067-216702183-20250312-DL250312_CLM02-DE Date de réception préfecture : 24/03/2025		noir

stock	P 17 - 32A	1	Bon	H07RN-F	10m	noir	
stock	P 17 - 32A	1	Bon	H07RN-F	15m	noir	
stock	P 17 - 32A	3	Bon	H07RN-F	20m	noir	
stock	P 17 - 63A	2	Bon	H07RN-F	20m	noir	
stock	P 17 - 63A	1	Bon	H07RN-F	30m	noir	
Divers :							
stock	NACELLE	1	Moyen	NOVON	Automotrice	7m50	
P.S.	NACELLE	1	Moyen	JLG TOUCAN	Automotrice	6m00	
sous-sol	NACELLE	1	Moyen	GENIE EXPRESS	Manuelle	8m00	
stock	Echelle	1	Bon	DISTEL	3 Plans	4m00	
stock	Echelle	2	Bon	DISTEL	2 Plans	3m00	
local murs	Escabeau	1	Bon	DISTEL	7 marches	2m00	
stock	Escabeau	1	Bon	DISTEL	7 marches	2m00	
installé	Lambrequin	1	Moyen	SUD TEXTILE	Rouge	17m x 3m	
installé	Rideau de Face	2	Moyen	SUD TEXTILE	Rouge	9m x 8,5m	
installé	Pendrillons	10	Moyen	SUD TEXTILE	Noir	9m x 2,5m	
installé	Frises	5	Moyen	SUD TEXTILE	Noir	2m x 14m	
installé	Rideau 3/4	2	Moyen	SUD TEXTILE	Noir	8,4m x 9m	
installé	Rideau Fond Haut	2	Moyen	SUD TEXTILE	Noir	8,4m x 4m	
installé	Rideau Fond Bas	2	Moyen	SUD TEXTILE	Noir	8,4m x 5,6m	
stock	Rideau Gradins	2	Moyen	SUD TEXTILE	Noir	8,4m x 5m	
installé	Rideau Mézzanine	2	Moyen	SUD TEXTILE	Noir	8,4m x 4,7m	
stock	Praticables	20	Moyen	EUROPODIUM	Pentographe	2m x 1m	
stock	Praticables	6	Moyen	EUROPODIUM	Pentographe	2m x 1m	
stock	Praticables	2	Moyen	EUROPODIUM	Plateau	1m x 1m	
stock	Pieds Praticables	8	Moyen	EUROPODIUM	Plateau	1m	
stock	Pieds Praticables	8	Moyen	EUROPODIUM	Plateau	35cm	
stock	Rembardes	4	Moyen	EUROPODIUM	sécurité	2m	
stock	Rembardes	8	Moyen	EUROPODIUM	sécurité	1m	
stock	Tapis de Danse	8	Moyen	GERRITS	noir et gris	1,50m x 10m	
	Gros Sabot Y	3		P17/63A	2 P17/32A	noir	
	Gros Sabot Distri	1		P17/32A	6 PC16	noir	
	Petit Sabot Distri	2		P17/32A	6 PC16	noir	
	Petit Sabot Distri	1		P17/32A	6 PC16	jaune	
LUMIERE PETITE SALLE							
Projecteurs :							
installé		1	10m x 0,50m	Bon	Lambrequin	SUD TEXTILE	Noir
installé		2	6m x 6m	Bon	Rideau de Face	SUD TEXTILE	Noir
installé		6		Bon / 2 stock	Pendrillons	SUD TEXTILE	Noir
installé		3		Bon	Frises	SUD TEXTILE	Noir
installé		2		Bon	Rideau Fond	SUD TEXTILE	Noir
installé		2	6m x 3,50m	Bon	Rideau Mézzanine	SUD TEXTILE	Noir
stock		2	6m x 3,00m	Bon	Rideau Gradins	SUD TEXTILE	Noir
stock		7	1,50m x 10m	usés	Tapis de danse	GERRITS	noir
Console grada :							
régie	Console DMX	1	Bon	AVAB	PRESTO	80	
passerelle	Gradateurs	4	Moyen	RVE DIMKIT	12 - 3 D	12 x 3 KW	
passerelle	Gradateurs	1	Moyen	RVE DIMKIT	12 - 3 D	4 x 3 KW	
passerelle	Gradateurs	1	Moyen	RVE DIMKIT	12 - 3 P	4 x Fluo	
passerelle	Splitter DMX	1	Moyen	MA LIGHTING	2,10 HUB	DMX512A	
Rallonge :							
stock	rallonges single	20	Bon	caoutchouc	1m	bleu	
stock	rallonges single	20		caoutchouc	2m	brun	
stock	rallonges single	16		caoutchouc	3m	rouge	

caoutchouc réception en préfecture : 067 246702483 20250312 DL250312 CLM02 DE
Date de réception préfecture : 24/03/2025

stock	rallonges single	14		caoutchouc	4m	orange
stock	rallonges single	20		caoutchouc	5m	jaune
stock	rallonges single	1		caoutchouc	10m	bleu
stock	biplittes	7		caoutchouc	0m	noir
Divers :						
installé	Lambrequin	1	Bon	SUD TEXTILE	Noir	10m x 0,50m
installé	Rideau de Face	2	Bon	SUD TEXTILE	Noir	6m x 6m
installé	Pendrillons	6	Bon / 2 stock	SUD TEXTILE	Noir	
installé	Frises	3	Bon	SUD TEXTILE	Noir	
installé	Rideau Fond	2	Bon	SUD TEXTILE	Noir	
installé	Rideau Mézzanine	2	Bon	SUD TEXTILE	Noir	6m x 3,50m
stock	Rideau Gradins	2	Bon	SUD TEXTILE	Noir	6m x 3,00m
stock	Tapis de dance	7	usés	GERRITS	noir	1,50m x 10m
VIDEO						
Vidéo :						
stock	Vidéo Projecteur	1		SANYO	PLC-ZM5000L	61X04783
stock	Objectif Standard	1	Bon / malette	SANYO	LNS-S20	1051CC1817
stock	Objectif G.Angle	1	Neuf / malette	PANASONIC	ET-ELW21	107121A0246
stock	Objectif Long	1	Bon / malette	SANYO	LNS-T20	1081HB0026
stock	lot Cables Vidéos	1	bac	BNC		
stock	lot Cables Vidéos	1	bac	VGA		
stock	lot Cables Vidéos	1	PELY	adaptateurs divers		
stock	Ecran sur cadre	1	Moyen / flight	CELEXON	4m x 3m	2 toiles
stock	Ecran sur cadre	1	Moyen / flight	CELEXON	3m x 2m	2 toiles
stock	Panasonic DMC-GX8EG	1	Neuf / acquisition SPL 2016			
stock	Ecran Stumpfl	1	Neuf / acquisition SPL 2016			
stock	Panasonic HPS45175	1	Neuf / acquisition SPL 2016			
stock	Melangeur ultra HD	1	Neuf / acquisition SPL 2016			
stock	Perfect Cue	1	Neuf / acquisition SPL 2017			

Inventaire Matériel

Lieu	Matériel	Quantité	Remarques	2022
L'illiade COTE JARDIN				
Hall ICJ et « mez »	Chaises fixes	3		ok
	Mange debout	4		ok
	Chaise de bureau	2		ok
	Téléphone fixe	1		ok
	Faux Lauriers	32	remplacés en 2015	ok
	Présentoir totem	2		ok
	Table Bistrot	10		ok
	Ecran	2		ok
	Chaise bistrot	30		ok
Salle de réunion	Chaise	16		
	Tables trapézoïdales	2		
	Table rectangulaire	6		
	Ecran	1		
Vestiaire	Cintres	300	Don	
	Bloc vestiaire	5		
Salle de repas ar	Chaises	9		
	Tables	2		
Local de stockag	Chariots des 10 tables bistrot	4		
	Chariots de praticables (avec « poignée ») avec 6 praticables sur chaque	2		

Accusé de réception en préfecture
067-216702183-20250312-DL250312_CLM02-DE
Date de réception préfecture : 24/03/2025

	Tire pale jaune	1		
	Chariot « transport » en	1		
	Chariot avec 10 grilles	1		
	Chariot de transport métal	1		
	Rouleau de lino bleu	1		
	Rouleau de moquette bleue	1		
Quai de scène	Chariots de praticables (avec poignée) avec 13 praticables	2		
	Chariots de chaises faits par rythmes et son avec 10	2		
	Planches à roulettes de tailles différentes	5		
	Chariot de ménage	1		
	Table grise carrée et deux	1		
Grande salle	Ecran	2		
Loge 1	canapé	1		
	table basse	1		
	Chaise	3		
Loge 2	Canapé	3		
	Table basse	1		
	Chaise	16		
	Réfrigérateur	1		
Loge 3	Canapé	3		
	Table basse	1		0
	Chaise	21		0
	Réfrigérateur	1		
Reserve artistes	Armoire	2		
	Etagères métal/bois	6		
	Meuble volet	1		
	Chariot de ménage	1		
	Planche à repasser et un fer	1		
Cuisine	Chariots pour réfrigérateurs	4		4
	Chariot ménage	1		
	Grande desserte rectangulaire en inox	1		
	Armoires en inox (2 portes coulissantes)	2		
	Lave vaisselle avec paniers	1		
	Centrale murale de	1		
	Machine à glaçons	1		
	Armoire métal deux portes	1		
	Armoire négative	1		
	Réfrigérateurs au sol	2		
	Fours	1		
	Chariot four	3		
	Percolateur	1		
	Desserte 3 niveaux	2		
	Dessertes 2 niveaux	1		
Stockage	Tables 1.80x0.80 :	21	Bon état	
		18	Petits trous sur le plateau	
		16	Grands trous sur le plateau	
	Tables 2.10x0.80	30		
	Tables 1x1	5	état correct	
	Pieds de tables	80		
	Chaises bois noir	490	état moyen - peinture + bois écaillés	
Bureau Régie et	Bureau	2		

	Chaise de bureau	2		
	Dects	2		
	Imprimante	1		
	caisson	2		
	Fauteuils	2		
	Etagère caisson	1		
	Armoire à volet	1		
Bureau Direction	Bureau	3		
	Chaise de bureau	3		
	Chaise	2		
	Armoire à volet	1		
	Commode à volet	1		
Appartement	Table	1		
	Table basse	1		
	Chaise	9		
	Canapé	2		
	Réfrigérateur	1		
	Etagère caisson	3		
	Ordinateur	1		
	Ecran	1		
	Commode	3		
	Bureau	1		
	Lit	4		
	Chevet	3		
	Meuble étagère	1		
	Chariot ménage	1		
Bureau Intermittents	Armoires vestiaire	4		
	Caisson	1		
	Armoire pharmacie	1		
	Dects	2		
Atelier	Chaise de bureau	2		
	Table	1		
	Bloc vestiaire	3		
	Armoire volet	2		
L'illiade COTE COURS				
Hall	Sofa	1		
	Chaise bistrot	2		
	Présentoir totem	3		
	Réfrigérateur	1		
	Ecran	1		
	Chaise de bureau	2		
	Boîte à clés	1		
Loge ICC	Chaise	3		
	Table rectangulaire	1		
	Réfrigérateur	1		
Douches	Portant sur roulettes	1		
	Chariot de ménage	1		
Régie petite salle	Table	1		
	Armoire volet	2		
	Chaise haute	6		
	Fauteuil	1		
Vide sanitaire	Portants	2		
	mobilier du conseil municipal et traiteur	1		
	Rouleau de moquette rouge	1		
	Table rectangulaire	1		
	Table bistrot	66		

	Chaise bistrot	102		
	Tapis de gym	10		
	Bancs	23		
	Rouleaux tapis arlequin	4		
	Table carrée	15		
	Chaise	250	Neuf - acquisition en 2021	
	Chaise	53		
	Coffre avec les panneaux d'exposition	1		
Bureau multi-ass	Bureau	1		
	Chaise	12		
	Tables grises rectangulaires (ibidem sale de réunion icj)	5		
	Tables trapézoïdales grises	2		
	Casiers BAL	18		
	Téléphone fixe	1		
Pôle associatif	Tables grises rectangulaires sur 3 chariots de rangement	18		
	Chaises noires sur 10 chariots à roulettes	66		
	Téléphones muraux	3		
Bureau permanen	Bureau	1		
	Chaise de bureau	1		
	Chaise	1		
Bureau Commercial	Porte manteau mural 3	1		
	Armoire colonne	2		
	Bureau	2		
	Chaise de bureau	2		
	Caissons	2		
	Table réunion ronde	1		
	Chaise	4		
	Etagère	1		
	Dect	2		
Local Dalkia	Chaise	2		
	Table rectangulaire/ 2 pieds	1		
Baie informatiqu	Meuble pour PC	1		
	PC	1		
Espace d'attente	Fauteuils	4		
	Table basse	1		
Bureau Director	Bureau	1		
	Chaise de bureau	1		
	Table de réunion	1		
	Chaise	6		
	Caisson	1		
	Dect	1		
	Commode porte	1		
	Etagère caisson	2		
Bureau administ	Bloc de trois bureaux	1		
	Commode volet	4		
	Armoire volet	1		
	Porte manteau mural 3	1		
	Lampes de bureau	2		
	Téléphone fixe	1		
	Dect	2		
	Imprimante télécopieur	1		
	Caissons	3		
	Chaise de bureau	3		

Bureau accueil	Bloc de trois bureaux	1		
	Commodes volet	3		
	Chaise de bureau	3		
	Caissons	3		
	Porte manteau 3 crochets	1		
	Dect	3		
	Téléphone fixe	1		
Bureau Compta	Armoires volets	3		
	Commodes volets	2		
	Bloc 3 bureaux	1		
	chaise de bureau	3		
	Caissons	1		
	Imprimante télécopieur	1		
	Dect	2		
	Téléphone fixe	1		
Local copieur	Étagères bois	1		
	Coffre fort	1		
	Copieur	1		
	Imprimante couleur	1		
	Massicot	1	Neuf - acquisition SPL 2016	
	Relieuse	1		
	Commode volet	1		

Inventaire La Villa 2023

MATERIEL PEDAGOGIQUE				
Matériel		Quantité	Emplacement	Observation
Instruments de musique				
Piano	Droit	12	RDJ : pepiniere musique, saie percu.	Ville dont 3 pianos de l'EMMD
	A queue	2	RDJ : plateau musical 2 grand plateau dance	Ville dont 1 piano de l'EMMD
	Numérique	5	RDJ : studio scène	Ville dont 1 piano numérique de l'EMMD
Alto	Modèle enfant	1	R+2 : Studios de musique	anciennement EMMD
Basse électrique		1	Studio 1	SPL L'illide
Batterie		4	RDJ : plateau musical + studio percu son	anciennement EMMD
Clarinette Basse		1	Studio de musique	Anciennement EMMD
Clarinette en Ut		2	Une en prêt, une studio de musique	Anciennement EMMD
Clarinette Sib		4	En prêt	Anciennement EMMD
Cornet		2	Studio de musique	anciennement EMMD
Djembés		15	Studio percu son	SPL L'illide
Flûte à bec basse		1	Studio de musique	Anciennement EMMD
Flûte traversière		4	En prêt	Anciennement EMMD
Flûte traversière		1	Studio de musique	Anciennement EMMD
Guitare		4	Studio de musique	Anciennement EMMD
Guitare		2	Studio de musique	SPL L'illide
Harpes		4	R+2 : Studios de musique	anciennement EMMD
Hautbois	Petite main	1	Studio de musique	Anciennement EMMD
Saxophone alto		6	Studio de musique	Anciennement EMMD
Saxophone barython		1	Rangement Vulcania	Anciennement EMMD
Saxophone Ténor	Yamaha	1	Rangement Vulcania	Anciennement EMMD
Trombone		3	En prêt	Anciennement EMMD
Trombone		1	En prêt	SPL L'illide
Trombone	Pbone	3	Studio de musique	Anciennement EMMD
Trompette		2	Studio de musique	Anciennement EMMD
Violon		1	En prêt	Anciennement EMMD

Violon		1	Parcours	Anciennement EMMD
Violon		1	Studio de musique	Anciennement EMMD
Violoncelle		1	Studio de musique	Anciennement EMMD
Violoncelle		1	En prêt	anciennement EMMD
Violoncelle		1	En prêt	Anciennement EMMD
Timballes		3	Plateau musical	Vulcania
Vibraphone		1	Studio percuson	Vulcania
Xylophone		1	Plateau musical	Vulcania
Congas		2	Plateau musical	Vulcania
Grosse caisse		2	Plateau musical	Vulcania
Batterie		1	Studio percuson	Vulcania
Gong		2	Plateau musical	Vulcania
Divers	Banquette	12	RDJ : studio scene, plateau musical, salle percussions / R+2 : studios de musique	anciennement EMMD
	Pupitres	94	RDJ : plateau musical, salle de Percu-Son	anciennement EMMD
	Estrade direction	1	RDJ : plateau musical	anciennement EMMD
Arts plastiques				
Mobilier de rangement	Meubles à roulette	2	R+2 : atelier humide, cirque, pépinière	Ville
	Meuble de séchage	3	Arts plat, pépinière	Ville
	Meuble stockage papier	2	Arts plat, pépinière	Ville
Equipement pédagogique	Chevalets	6	Arts plat	Ville
	Presse	1	Arts plat	Ville
Cirque				
Mobilier de rangement	Armoire métallique de transport	2	Local de rangement	Ville
	Chariot de transport tapis	2	Local de rangement	Ville
Aériens	Trapèzes	6	Local de rangement	Ville
	Double trapèze	1	Local de rangement	SPL L'illiade
	Cordes	1	Local de rangement	Ville
	Tissus	2	Local de rangement	Ville
Équilibre	Boules + 1 met de transport	3	Local de rangement	Ville
	Cycles	6	Local de rangement	Ville
	Pédalettes	12	Local de rangement	SPL L'illiade
	Rolla Bolla	6	Local de rangement	SPL L'illiade

	Echasses	4	Local de rangement	SPL L'illiade
	Mono cycle girafe	1	Local de rangement	SPL L'illiade
	Chaises d'équilibre	3	Local de rangement	SPL L'illiade
Jonglage	Boules de jonglage	40	Local de rangement	SPL L'illiade
	Diabolo	17	Local de rangement	SPL L'illiade
	Assiettes	11	Local de rangement	SPL L'illiade
	Massues	13	Local de rangement	SPL L'illiade
Tapis de réception	Matelas de réception 2m	1	Local de rangement	Ville
	Matelas DIMAGYM	4	Local de rangement	Ville
	Tapis de reception veicro bleus et rouge	12	Local de rangement	Ville
Equipement pédagogique Petite enfance	Escalier 3 marches	1	Local de rangement	Ville
	Cube	1	Local de rangement	Ville
	Plan incliné	2	Local de rangement	Ville
	Poutre rectangulaire	1	Local de rangement	Ville
	Chariot de rangement	2	Local de rangement	Ville
	Bacs de rangement	30	Local de rangement	Ville
Mobilier				
Matériel		Quantité	Emplacement	Observation
Chaises et fauteuils				
Chaises	Chaises en bois	72	RDJ : salle de percus-ion, loges studio scene R+2 : studios de musique	anciennement EMMD
	noires bleues rouges	14	R+1 et 2 : salle de FM 1 et 2 et studios de musique	anciennement EMMD
	chaises simples de cours	30	RDJ : loges studio scene (20) R+1 : salle de FM 1 (20) et 2 (20)	Ville
	Chaises "publics" sécurisée	90	plateau musical et studio scene salle des intervenants et salle de réunion	Ville
Tabourets	Tabourets réglables	10	Arts plat	Ville
	Tabourets Assis-debout	7	Régie et Studio scène	Ville
Fauteuils	Fauteuils de bureau	7	RDC : bureau d'accueil, borne d'accueil, bureau chargé de projets	Villedont 4 fauteuils de l'EMMD
Mobilier pour les espaces publics				
Meuble de rangement	Meuble à casiers	7	Vestiaires des plateaux de danse et des loges du stud	Ville
Assises	Canapés IKEA	5	MezzanineGrand plateauSalle des intervenantsLoges	Ville
	Fauteuils IKEA	9	salle des intervenants	Ville
	Banc bois	8	VestiairesMezzanineAccueil	Ville
	banc extérieur	3	R+1 : mezzanine	Ville

Tables	Tables basses IKEA	4	MezzanineSalle des intervenants	Ville
Tables				
Tables de cours	Table rabattable sur roulettes	12	Ateliers d'arts plastiques	Ville
	Table trapèze	6	Pépinière	Ville
	Table carrée	3	RDJ : salle de Percu-son	anciennement EMMD
	Tables individuelles	50	RDJ : loges studio scène	anciennement EMMD
	Tables de cours électrifiées	6	RDC : la comtoir	
	Tables de cours	13	R+1 : salles des arts numériques	Ville
	Table de réunion	1	R+1 : salles des arts numériques	Ville
	Table de cours	2	RDC : salle des intervenants (profs)	Ville
Bureaux	Table de réunion carrée	1	R+1 : salles des arts numériques	Ville
	Bureau postes de travail avec écran de réparation	4	RDC : bureau chargés de projets	Ville
	Bureau	1	RDC : bureau d'accueil	Ville
	Caissons mobiles	3	RDC : bureau d'accueil	Ville
Tableaux				
	Tableau blanc	12	RDJ : pépinière musique, arts pla, salles de Percu-son, loges studio scène	Ville dont 4 tableaux de l'EMMD
	Tableau blanc mural simple 100 x 120 cm	1		Ville
	Tableaux blancs muraux simple 100 x 200 cm	2		Ville
	Tableaux blancs mobiles	2	R+2 : studios de musique	Ville
	Tableau blanc mural en verre trempé magnétique	2	Bureau d'accueil + chargés de projets	Ville
	Paper board (tableau de conférence)	3	RDJ : plateau musical Arts plat : pépinière, atelier humide	Ville
Mobilier enfant				
	banc	2	RDJ :pépinière	anciennement EMMD
	Chaises	15	RDJ : pépinière arts pla	anciennement EMMD
	Chaise taille 1	12	Pépinière	Ville
	Bac bas pour livres	1	Arts plat	Ville
EQUIPEMENT INFORMATIQUE ET SON				
	Matériel	Quantité	Emplacement	Observation
Informatique	Photocopieuse N&B	1	Salle des intervenants	anciennement EMMD
	PC Pro book	3	Bureau d'accueil, salle des prois, chargés de projets	Ville
	PC Pro book	2	Bureau d'accueil, salle des prois, chargés de projets	SPL L'illide
	Chromebook	3	Bureau d'accueil, salle des prois, chargés de projets	SPL L'illide

Son	Audio Mini chaines	13	RDJ : pepiniere musique, salle percu., loges studio scène	Ville
Ampli		8	Studios de musique	anciennement EMMD
Ampli		2	Studios de musique	SPL L'illide
Equipement MAO	iMAC et équipements	7	salle d'arts numériques	Ville
	Clavier	7	salle d'arts numériques	Ville
	Synthétiseur	6	salle d'arts numériques	Ville
	Casques	7	salle d'arts numériques	Ville
DIVERS				
Matériel		Quantité	Emplacement	Observation
Vestiaires	Vestiaire mobile	2		Ville
	Patères	76	RDJ : salle percu.	Ville
	Porte manteau	8	RDC : bureau d'accueil, le comptoir, salle des profs, petite salle de réunion, bureau chargés de projets	Ville
Autres	Établi	1	Carrel entretien du studio Percu Sons	Ville
	Échelles escabeau	1	RDJ : pepiniere, salle percu., loges studio scene	Ville
	Poteau avec panneau d'affichage A2	3	RDC : bureau chargés de projets	Ville
	Poteau de guidage a 2m	4		Ville
	Panneau d'arrimage	5		Ville
	meuble a etageres portes coulissantes	1	RDC : salle des profs	Ville
	Coffre de sécurité 40 litres	1	RDC : bureau d'accueil	Ville
Equipement scénique				
Matériel		Quantité	Emplacement	Observation
Nacelle EES	IWP 20S	1	local rangement studio scène	
Praticables	2m x 1m	12		
Console son SOUNDCRAFT	Si Performer 1	1	Studio scène	
Enceintes façade L ACOUSTICS	12XT	2	Studio scène	
Renforts graves L ACOUSTICS	SB115	2	Studio scène	
Rappels façade L ACOUSTICS	8XT	2	Studio scène	
Enceintes retours L ACOUSTICS	12 XT amplifiées	4	Studio scène	
Amplificateurs façade L ACOUSTICS	LA4	2	Studio scène	
Système UHF SHURE	SLX	2	Studio scène	
Micros SHURE	SM58	6	Studio scène	
Micros SHURE	SM57	4	Studio scène	

Micros SHURE	SM81	2	Studio scène	
Boîtiers Direct BSS	AR133	6	Studio scène	
Ensemble pieds de micros	en flight case	1	Studio scène	
Ensemble câblages micros	en flight case	1	Studio scène	
Pupitre lumières ETC	SMARTFADE ML	1	Studio scène	
Gradateurs ADB EURORACK	24 x 3Kw	1	Studio scène	
Projecteurs JULIAT 1000W	310 HPC	12	Studio scène	
Projecteurs JULIAT 1000W	614 SX	6	Studio scène	
Projecteurs PAR leds 18 x 10w		6	Studio scène	
Rack 1 x TASCAM SS R10	2 x lecteur CD TASCAM	1	Studio scène	
Rack sono mobile	Mix AUDIOPOLE MIX5	1	Grand Plateau Danse	
Enceintes L ACOUSTICS	8XT	6	Grand Plateau Danse	
Bloc Gradateur ADB	Mikapak15 6 x 3Kw	1	Grand Plateau Danse	
Projecteurs Leds		12	Mobile	
Pupitre lumières ETC	SMARTFADE	1	Grand Plateau Danse	
Rack sono mobile	Mix AUDIOPOLE MIX5	1	Petit Plateau Danse	
Enceintes L ACOUSTICS	8XT	2	Petit Plateau Danse	
Ensemble sono Mobile YAMAHA	Stagepass 400	1	Plateau Danse	
Ensemble sono Mobile YAMAHA	Stagepass 400	1	Plateau Danse	SPL L'illide
Projecteurs Expo OSRAM	KREIOS Mini Fresnel	24	Ponts en mezzanine	
Projecteurs Expo OSRAM	KREIOS Mini Découpe	22	Ponts en mezzanine	

PROCES-VERBAL

COMMISSION CONSULTATIVE DES SERVICES PUBLICS LOCAUX DE LA VILLE D'ILLKIRCH-GRAFFENSTADEN

Mercredi 5 février 2025 à l'Hôtel de Ville

Le mercredi 5 février 2025 à 18h30, la CCSPL composée comme suit (liste de présence jointe en annexe) :

Président : Serge SCHEUER (par délégation de M. Thibaud PHILIPPS)

Titulaires :

Représentants du conseil municipal :

- Mme Elisabeth DREYFUS, maire-adjointe
- Mme Isabelle HERR, maire-adjointe
- Mme Sylvie SEIGNEUR, maire-adjointe
- Mme Pascale GENDRAULT, conseillère municipale
- Mme Béatrice LONGECHAL, conseillère municipale

2 Représentants d'associations locales :

*Mme Nathalie GUTH représentée par Mme Virginie BILLY- APPEL
M. Christian HEYD - AGF*

Suppléants :

- M. Yvon RICHARD, maire-adjoint
- Mme Davina DABYSING, conseillère municipale
- M. Hervé FRUH, conseiller municipal délégué
- Mme Barbara RIMLINGER, conseillère municipale déléguée
- Mme Martine CASTELLON, conseillère municipale

Personnes invitées par le Président :

- M. Alexandre VINCENT-BEAUME, directeur général des services
- Mme Chantal LAEULI-MERLE, directrice déléguée à la direction générale des services
- Mme Céline EHLES, SPL L'illiade
- M. Olivier GLASSER, SPL L'illiade

s'est réunie :

- ✓ **afin d'examiner le rapport retraçant les opérations afférentes à l'exécution de la délégation de service public, mentionné à l'article L. 1411-3 et L. 1413-1 du Code Général des Collectivités Territoriales, établi par le délégataire de service public ;**
- ✓ **afin d'émettre un avis sur l'activité du délégataire au titre de l'exercice 2023-2024, relative à la gestion de la SPL L'illiade dans le cadre du contrat de délégation de service public.**

Vu la présentation du rapport annuel du délégataire,

Après délibération,

La Commission a rendu un avis *concernant la gestion de la SPL sur l'exercice 2023-24*

- Favorables = m^{me} Dreyfus, Seigneur, M. Fruh, M. Scheuer
- Défavorable = m^{me} Gendreau
- Abstention = m^{me} Longechal

Accusé de réception en préfecture
067216702183-20250312-DL250312_CLM02-DE
Date de réception préfecture : 24/03/2025

Désignation des membres de la commission ayant demandé inscription de leur avis au procès-verbal de la séance de la commission :

(Les avis constituent des annexes sur papier libre jointes au procès-verbal)









Le président de la CCSPL

Serge SCHEUER

A handwritten signature in black ink, consisting of several loops and a long vertical stroke ending in a horizontal bar, representing the name Serge Scheuer.

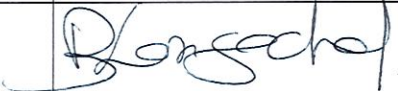
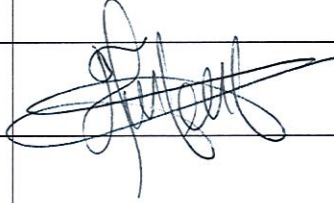
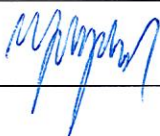
Fait à Illkirch-Graffenstaden, le 5 février 2025

Les membres de la Commission :

Nom, prénom	Qualité	Présent / absent
M. Serge SCHEUER, adjoint au maire	Président	
Mme Elisabeth DREYFUS, maire-adjointe	Titulaire	
Mme Isabelle HERR, maire-adjointe	Titulaire	
Mme Sylvie SEIGNEUR, maire-adjointe	Titulaire	
Mme Pascale GENDRAULT, conseillère municipale	Titulaire	
Mme Béatrice LONGECHAL, conseillère municipale	Titulaire	
M. Yvon RICHARD, maire-adjoint	Suppléant	
Mme Davina DABYSING, conseillère municipale	Suppléante	
M. Hervé FRUH, conseiller municipal délégué	Suppléant	
Mme Barbara RIMLINGER, conseillère municipale déléguée	Suppléante	
Mme Martine CASTELLON, conseillère municipale	Suppléante	
Représentant d'association locale Mme Nathalie GUTH représentée par Mme Virginie BILLY – APPEL		
Représentant d'association locale M. Christian HEYD - AGF		
M. Alexandre VINCENT-BEAUME, directeur général des services	Personne invitée par le Président	
Mme Chantal LAEULI-MERLE, directrice déléguée à la direction générale des services	Personne invitée par le Président	
M. Olivier GLASSER, SPL L'illiade	Personne invitée par le Président	
Mme Céline EHLES, SPL L'illiade	Personne invitée par le Président	

LEVY Thomas

Accusé de réception en préfecture
067-216702183-20250312-DL250312_CLM02-DE
Date de réception préfecture : 24/03/2025